禪

[redacted]

[redacted]

[redacted]

[redacted]

[redacted]

[redacted] **MirrorGo Android Recorder** [redacted]

کنید .

این ابزار به شما کمک میکند تا از صفحه گوشی اندرویدی روی کامپیوتر شخصی فیلم تهیه کنید .

گام دوم، اکنون به ابزار اجازه دهید تا پکیجهای مورد نیاز خود را دانلود کند . اینکار کمی زمانبر خواهد بود . زمانی که همه چیز آماده شد، شما دو گزینه برای اتصال دستگاه اندرویدی به کامپیوتر شخصی در اختیار دارید . این دو گزینه میتواند از طریق بهکارگیری یواسبی یا وایفای باشد .

USB
WiFi

گام سوم، در این مرحله باید دستگاهی که باید به کامپیوتر شخصی متصل شود را انتخاب کنید .

گام چهارم، اکنون گزینه Screen Recording مربوط به ابزار فوق را مشاهده میکنید . با کلیک کردن روی این گزینه فرآیند فیلمبرداری از صفحه آغاز میشود .

MirrorGo
100%
10:42 AM
10:42 AM
Fri, August 7
Tap here to add a city
Google
Say "Ok Google"
Email
Camera
Play Store
Google
Phone
Contacts
Chrome
Internet
Apps

تمام شد. هر زمان نیاز داشتید تا فرآیند فیلمبرداری را متوقف کنید، کافی است دکمه stop را فشار داده و از طریق گزینه location مکان ذخیرهسازی فیلم را مشخص کنید.

از برنامه Vysor و Free Screen Capture برای فیلمبرداری استفاده کنید

Vysor افزونهای متعلق به کروم بوده که به کاربران اجازه میدهد محتوای دستگاه اندرویدی را روی کامپیوتر شخصی مشاهده کنند. البته کاربران برای این منظور باید از یک کابل یواسبی برای اتصال استفاده کنند . ممکن است کارها کمی پیچیده به نظر برسد، اما همه چیز به سادگی انجام میشود .

گام اول، در ابتدا افزونه **Vysor** را دانلود کرده و روی مرورگر کروم خود نصب کنید .

Vysor
LAUNCH APP
OVERVIEW
REVIEWS
SUPPORT
RELATED
Compatible with your device
A window to your Android
Changelog:
Website
Report Abuse
Additional Information

[illegible] **Vysor** [illegible] [illegible] [illegible]

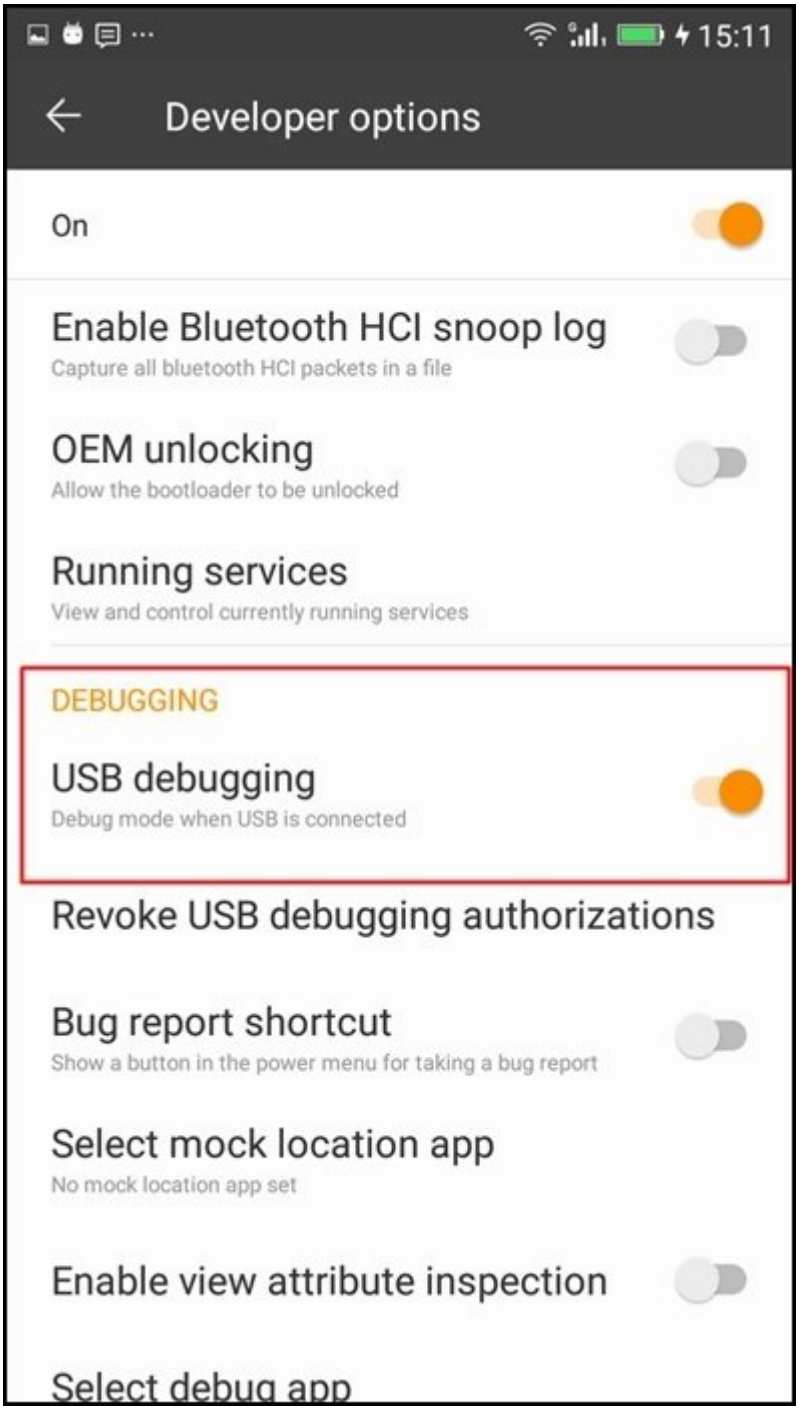

Find Devices [illegible] .[illegible]

Vysor
Find Devices
Settings
Status
Select
Cancel

Select USB devices

The application "Vysor" is requesting access to one or more of your devices.

Device Name	Serial Number
F103 from GiONEE	H68SDEIFJNV4USMZ

Windows 10 users MUST download the latest Universal ADB Drivers

Vysor Version 1.1.3.8

گام پنجم، Vysor از شما در ارتباط با مجوزهای دسترسی به گوشی اندرویدی سوالاتی میپرسد . Ok را لمس
کرده تا مجوزها تخصیص داده شود.

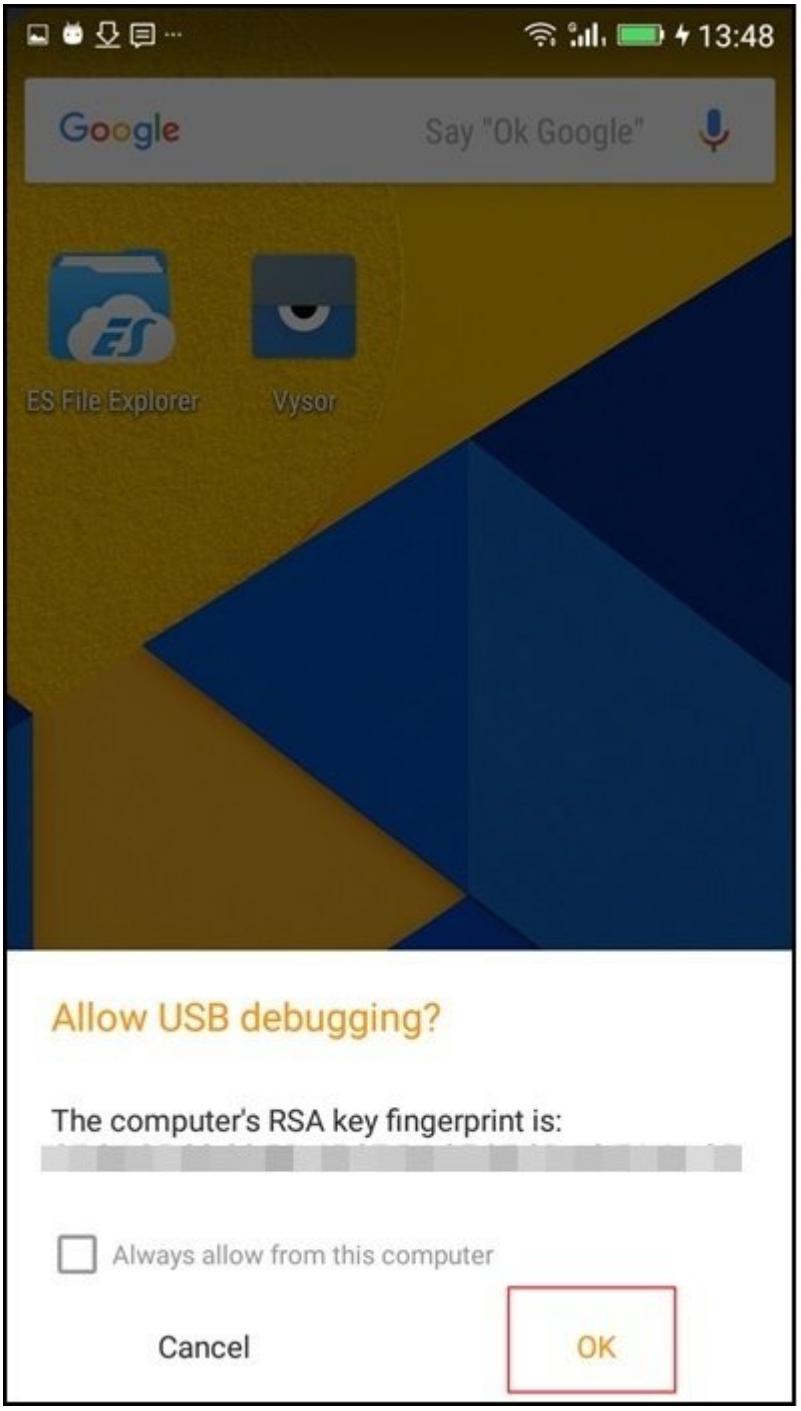

13:48
Google
Say "Ok Google"
ES File Explorer
Vysor

Allow USB debugging?

The computer's RSA key fingerprint is:
[redacted]

☐ Always allow from this computer
Cancel
OK

گام ششم، زمانی که اتصال برقرار شد پیغام Vysor connected را مشاهده میکنید .

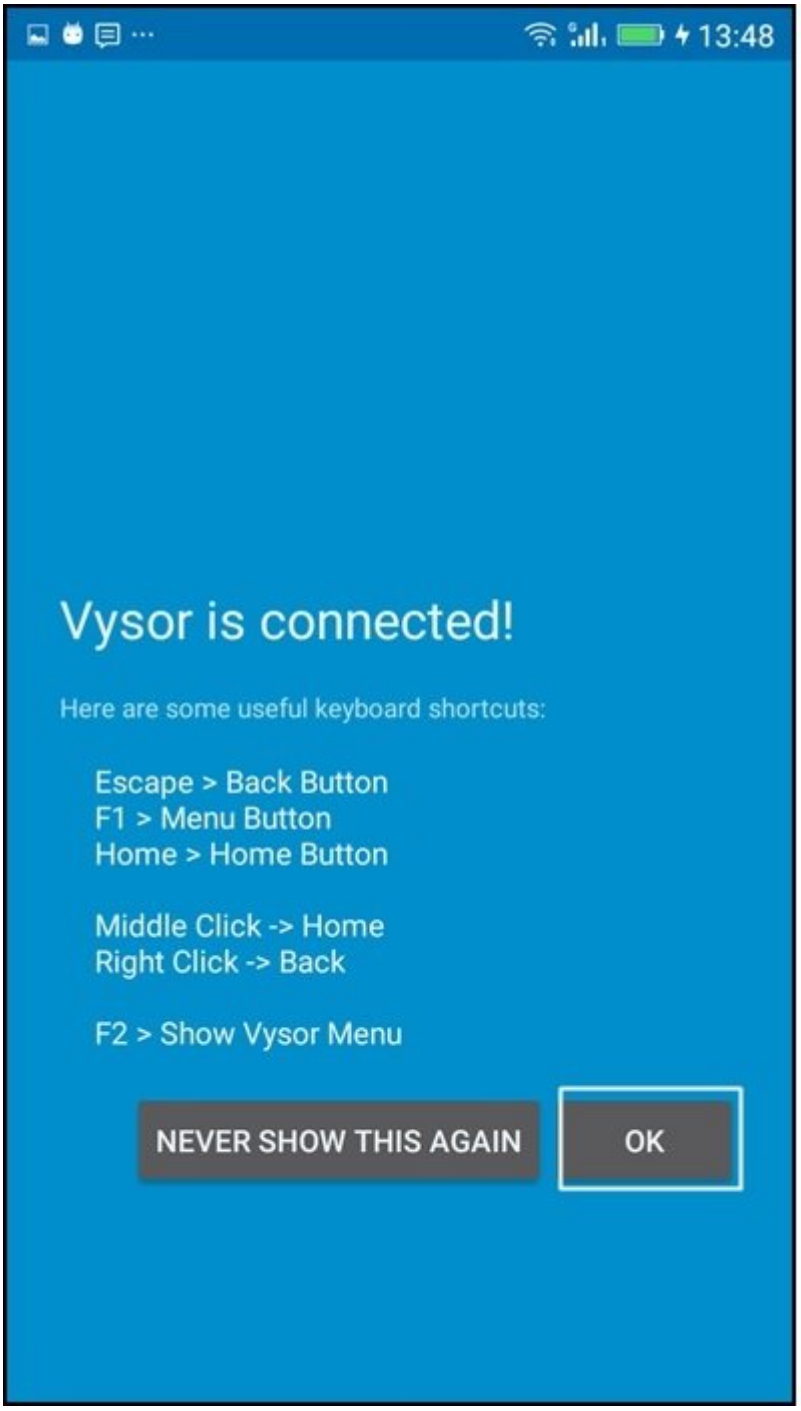

13:48

Vysor is connected!

Here are some useful keyboard shortcuts:

Escape > Back Button
F1 > Menu Button
Home > Home Button

Middle Click -> Home
Right Click -> Back

F2 > Show Vysor Menu

NEVER SHOW THIS AGAIN
OK

ضبط از طریق Free Screen Capturer

پس از آنکه گوشی اندرویدی خود را از طریق Vysor به کامپیوتر متصل کردید، باید نرمافزار Free Screen Capture را دانلود کرده و روی کامپیوتر شخصی نصب کنید .

Screen Capturer by ScreenCapturer.com
Capture Source:
Full-screen
Current Window
Window
Region
Capture Mode:
Screenshot
Animation
Capture Destination:
Movie File
E-mail
Visit Screen Capturer Website
Options...
Capture
Cancel

This configuration is activated by [Ctrl+Print Screen+Print Screen]

این برنامه به شما اجازه میدهد بخشهایی از صفحه که قرار است ضبط از آنها انجام شود را مشخص کنید .

شما میتوانید ویدیوها را با فرمت AVI یا Windows WMV ذخیره کنید . بهترین بخش این نرمافزار به رایگان بودن آن باز میگردد .

فیلمبرداری از صفحهنمایش دستگاه اندرویدی از طریق **ADB**

این فرآیند ممکن است کمی پیچیده باشد . اما هنوز هم به خوبی کار میکند، به ویژه زمانی که به اینترنت دسترسی ندارید . با این حال شما باید از خط فرمان و پاورشل برای ارسال دستورات ضبط به گوشی اندرویدی از طریق ADB استفاده کنید .

گام اول، در ابتدا پکیج Android SDK را دانلود کرده و نصب کنید . با نصب این پکیج شما به SDK tools only دسترسی خواهید داشت.

گام دوم، اکنون SDK Manager EXE را باز کرده و گزینه Android SDK Platform-tools را انتخاب کنید . سپس روی دکمه Install کلیک کنید .

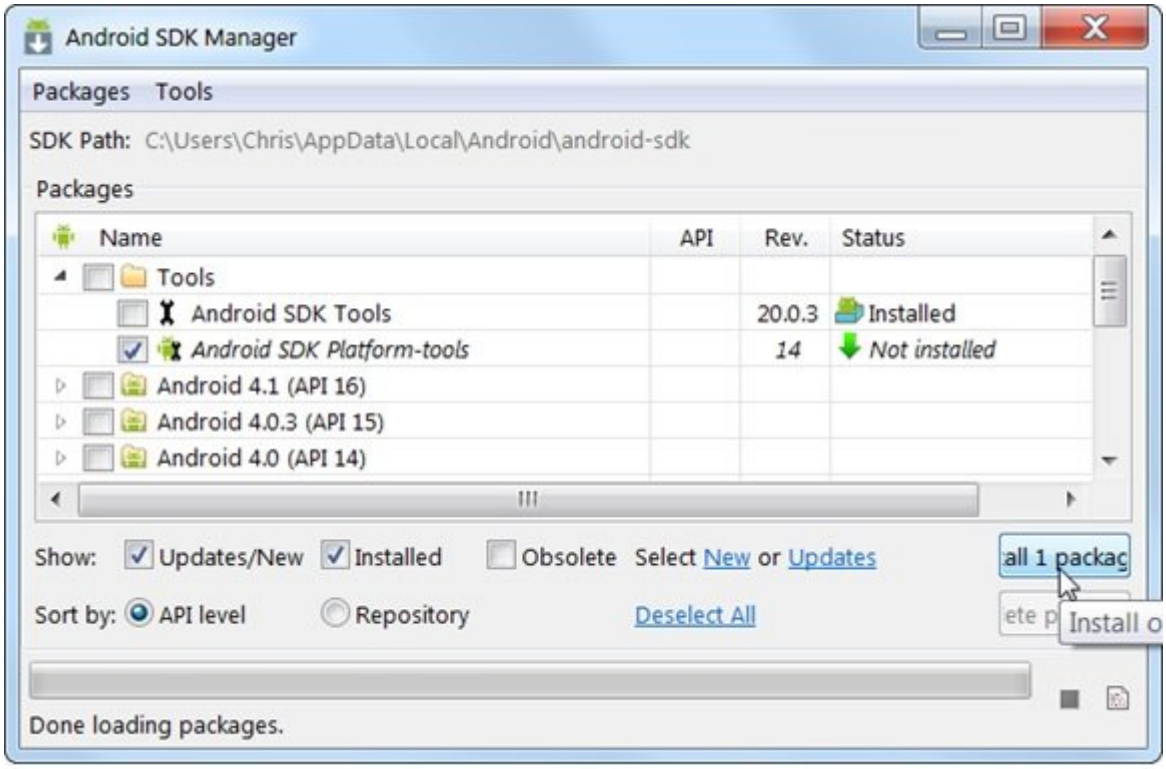

□□□□□□□ □ □□□□ □□□□ □□□□ □□ □□□□ □□□ □□□ □□□SDK □□ □□□□□□ □□ □□□□□□ □□ □□□□□ □□□□ □□□ □□□□□□□ □□□□ □□ Open PowerShell Window here □□□□□ □□□□ □□ Shift+Right □□ □□□□ □□□□. □□ □□□ □□ .□□□□ □□□□ □□□□□□□ □□□□□ □□ □□□□□□□ □□□□ □□□□□□□ □□□□□□□ □□□ □□ USB Debugging □□□□□ □□□□□□□ □□□ .□□□ □□□□□□□□□ □□ □□□□□ □□ □□□□□ □□□□□□□ □□□□□□□□□ □□□□□□□ □□□ □□ □□□□□□□□□ □□ □□□□□ □□□□□

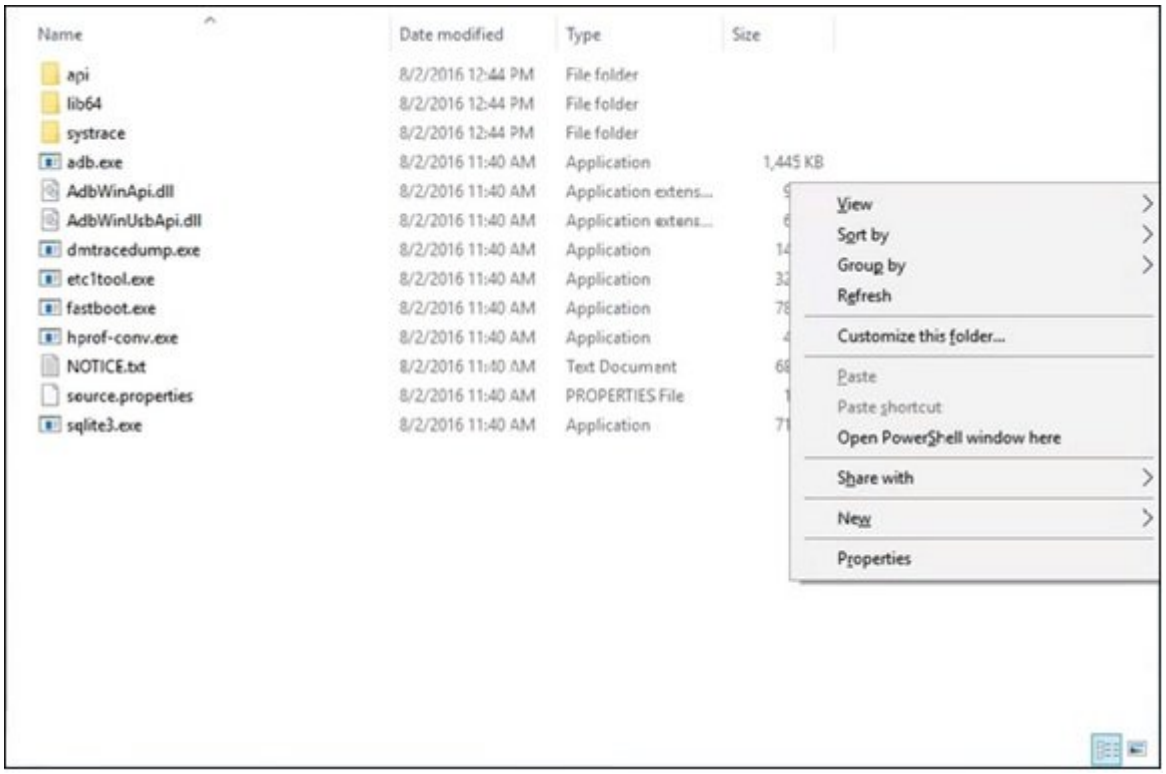

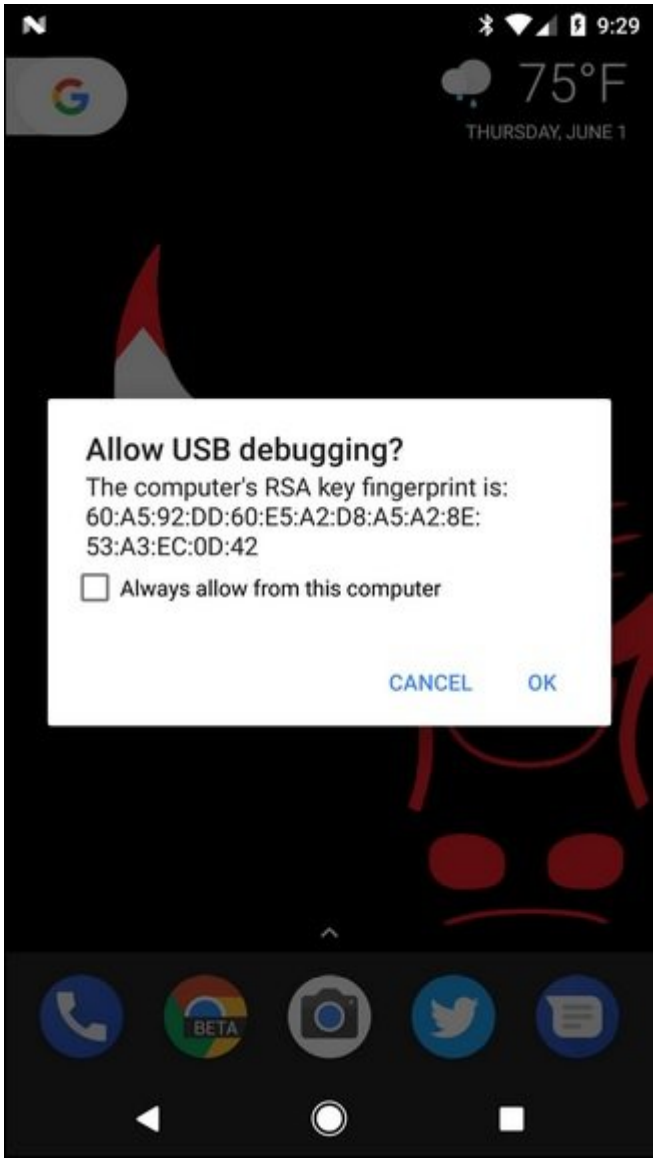
9:29
75°F
THURSDAY, JUNE 1
Allow USB debugging?
The computer's RSA key fingerprint is:
60:A5:92:DD:60:E5:A2:D8:A5:A2:8E:
53:A3:EC:0D:42
Always allow from this computer
CANCEL
OK
BETA

.□□□□ □□□□ □□ □□□□□ □□□□ □ □□□□ □□□□ □□ adb devices □□□□□ □□□□□□□ □□□□□ □□ □□□□□ □□□□□ □□□


Terminal - (xenial)csummerson@localhost: ~
File Edit View Terminal Tabs Help
(xenial)csummerson@localhost:~$ adb devices
List of devices attached
HT69K0203806 device
(xenial)csummerson@localhost:~$

گام ششم، در مرحله بعد باید فرمان adb shell screenrecord /sdcard/test.mp4 را وارد کنید . (میتوانید مکان و نام فایلی که ذخیره خواهد شد را تغییر دهید .)

Terminal - (xenial)csummerson@localhost: ~
File
Edit
View
Terminal
Tabs
Help

```
(xenial)csummerson@localhost:~$ adb devices
List of devices attached
HT69K0203806	device

(xenial)csummerson@localhost:~$ adb shell screenrecord /sdcard/test.mp4
^C
(xenial)csummerson@localhost:~$ 
```

گام هفتم، اگر در نظر دارید فیلمبرداری را متوقف کنید کافی است کلیدهای Ctrl+C صفحهکلید را در پنجره فعال ترمینال فشار دهید تا فیلمبرداری متوقف شود .

تمام شد. اکنون میتوانید به پوشه انتخاب شده رفته و فیلم ضبط شده را مشاهده کنید .

نویسنده :
حمیدرضا تائبی
دسته بندی:
کارگاه
تاریخ انتشار :
11:50 - 07/07/1397
برچسب:
فیلم پرداری از صفحه نمایش - فیلم پرداری از صفحه نمایش گوشی - فیلم پرداری از گوشی با کامپیوتر - دانلود MirrorGo Android Recorder - دانلود Vysor - فیلمبرداری از نمایشگر

نشانی
□□□□: https://www.shabakeh-mag.com/workshop/13856/%DA%86%D8%B7%D9%88%D8%B1-%D9%85%DB%8C%E2%80%8C%D8%AA%D9%88%D8%A7%D9%86%DB%8C%D9%85-%D8%A7%D8%B2-%D8%B5%D9%81%D8%AD%D9%87-%DA%AF%D9%88%D8%B4%DB%8C-%D8%A7%D9%86%D8%AF%D8%B1%D9%88%DB%8C%D8%AF%DB%8C-%D8%B1%D9%88%DB%8C-%DA%A9%D8%A7%D9%85%D9%BE%DB%8C%D9%88%D8%AA%D8%B1-%D9%81%DB%8C%D9%84%D9%85%D8%A8%D8%B1%D8%AF%D8%A7%D8%B1%DB%8C-%DA%A9%D9%86%DB%8C%D9%85%D8%9F