禪

[redacted]

[redacted]

[redacted]

[redacted] -1

[redacted] netstat [redacted] [redacted] [redacted] XP [redacted] Service Pack 2 [redacted].

[redacted] PowerShell [redacted] Windows+X [redacted] administrator [redacted] Power User "PowerShell (Admin)" [redacted] Command Prompt [redacted] administrator [redacted].

[illegible]

[illegible]

[illegible]

[illegible]:

```
netstat -abf 5 > activity.txt
```

[illegible] -b [illegible] [illegible] [illegible] [illegible] -a [illegible] [illegible] [illegible] -f [illegible]. [illegible] DNS [illegible] [illegible] [illegible] [illegible]

□□□□□ □□ □□□□ □□□□□ □□□□□□ Ctrl+C □□□□□□□ □□ □□□□ □ □□□□ □□□ □□□□□ □□□ □□□□□ □□□□□ □□ □□□ .□□□□

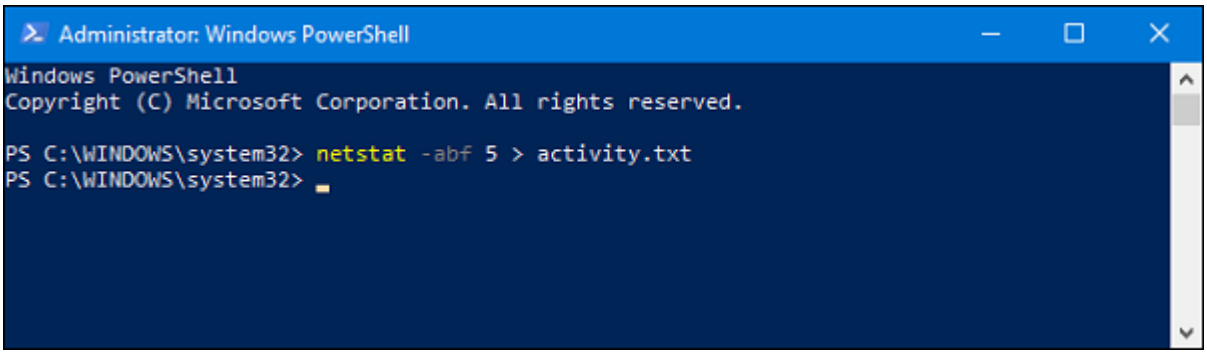

.□□□□ □□□□□ PowerShell □□□□ □□ □□□□□□□ □□ □□□ □□□ .□□□□ □□□ □□ "activity.txt" □□□□ □□□□□ □□□□ □□□□

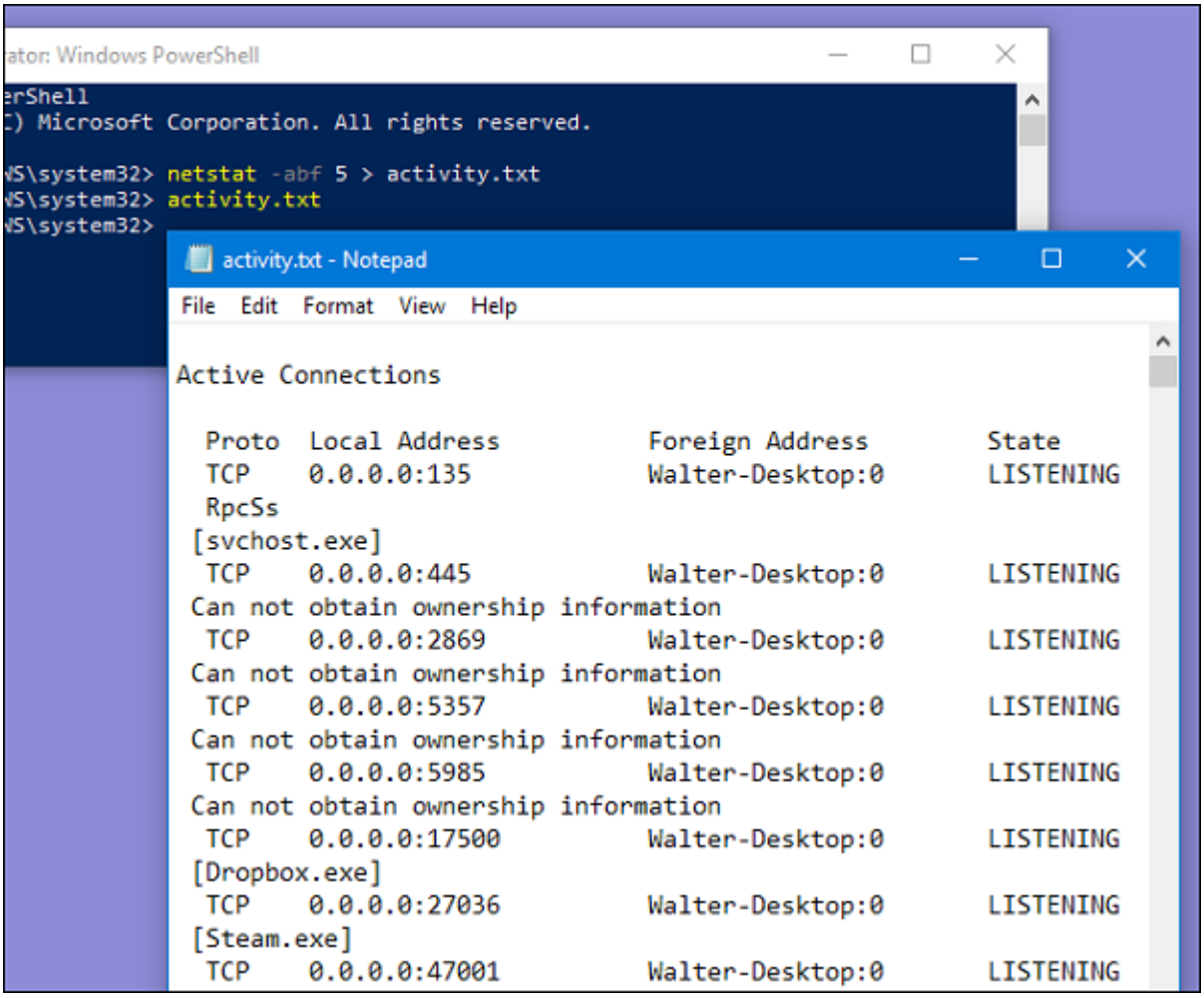

.□□□□□ □□□□□ \Windows\System32 □□□□ □□ □□□□ □□□

System32
File
Home
Share
View
Local Disk (C:) › Windows › System32 ›
Search System32
Videos
Local Disk (C:)
VMs (D:)
Personal Storage
RECOVERY (F:)
Backup Drive (H
Backup Drive (H:)
4,488 items
1 item selected 150 KB

Name	Date modified	Type
activeds.tlb	9/29/2017 8:41 AM	TLB File
ActiveSyncCsp.dll	9/28/2017 2:03 PM	Application e
ActiveSyncProvider.dll	9/28/2017 1:56 PM	Application e
activity.txt	11/2/2017 9:56 PM	Text Documer
actxprxy.dll	9/29/2017 8:41 AM	Application e
AcWinRT.dll	9/29/2017 8:42 AM	Application e
AcXtmal.dll	9/29/2017 8:42 AM	Application e

در این فایل لیست تمام فرآیندهای در حال اجرا بر روی کامپیوتر که از اتصال اینترنت استفاده میکنند، را میبینید . حتی، میتوانید متوجه شوید که هر فرآیند بهکدام وبسایت وصل شده است .

اگر نام فرآیندها یا آدرس وبسایتهایی را میبینید که برایتان آشنا نیست، عبارت "what is" و در ادامه نام فرآیند ناشناخته را در گوگل جستجو کنید .

مطلب پیشنهادی

ترمیم خودکار ویندوز برای بهینهسازی کارایی سیستم

ترفند : چگونه فرآیند ترمیم و نگهداری خودکار را در ویندوز 10 مدیریت کنیم؟

گزینه دوم : استفاده از **TCPView**

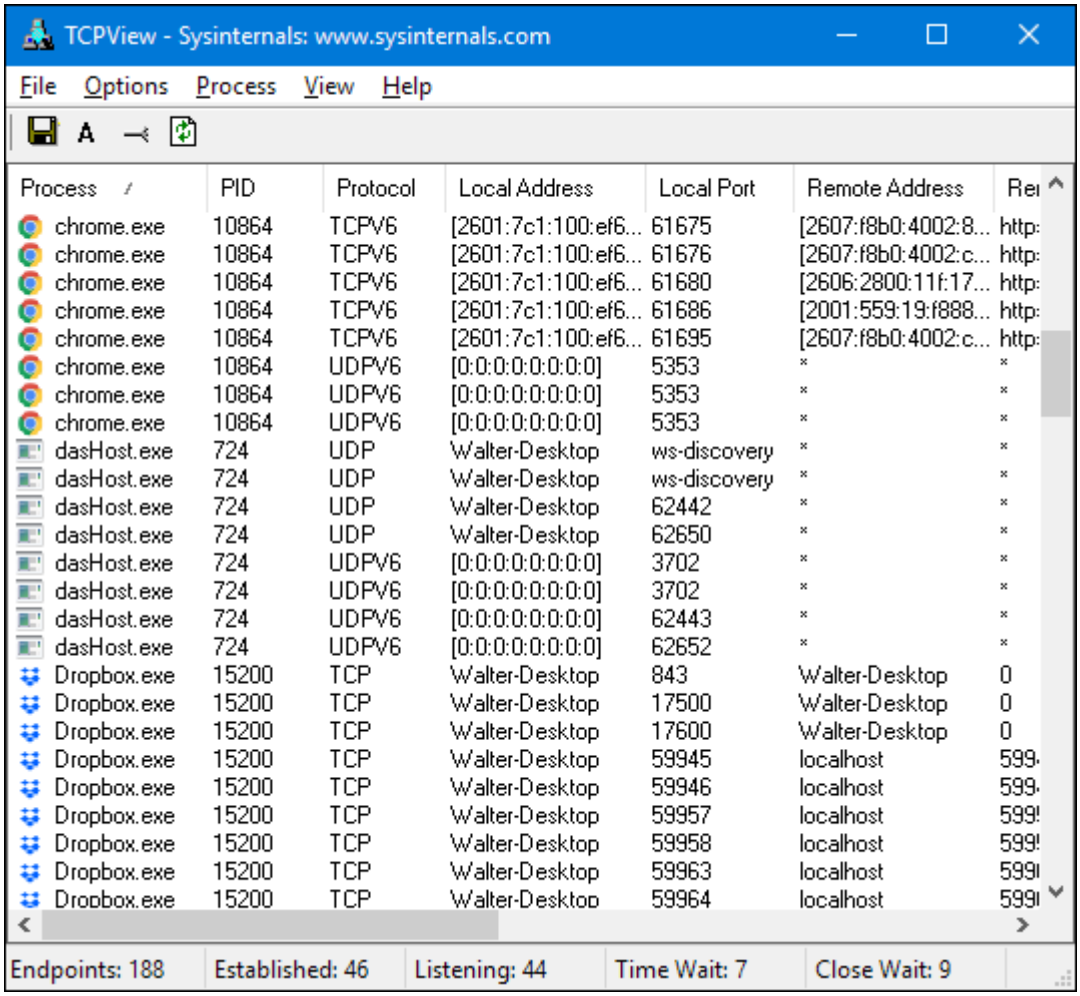

[TCPView](#) [illegible] Whois [illegible].

TIME_WAIT [illegible].

[illegible]



[illegible] 10 [illegible]

[illegible] 10 [illegible]

CurrPorts [illegible]:

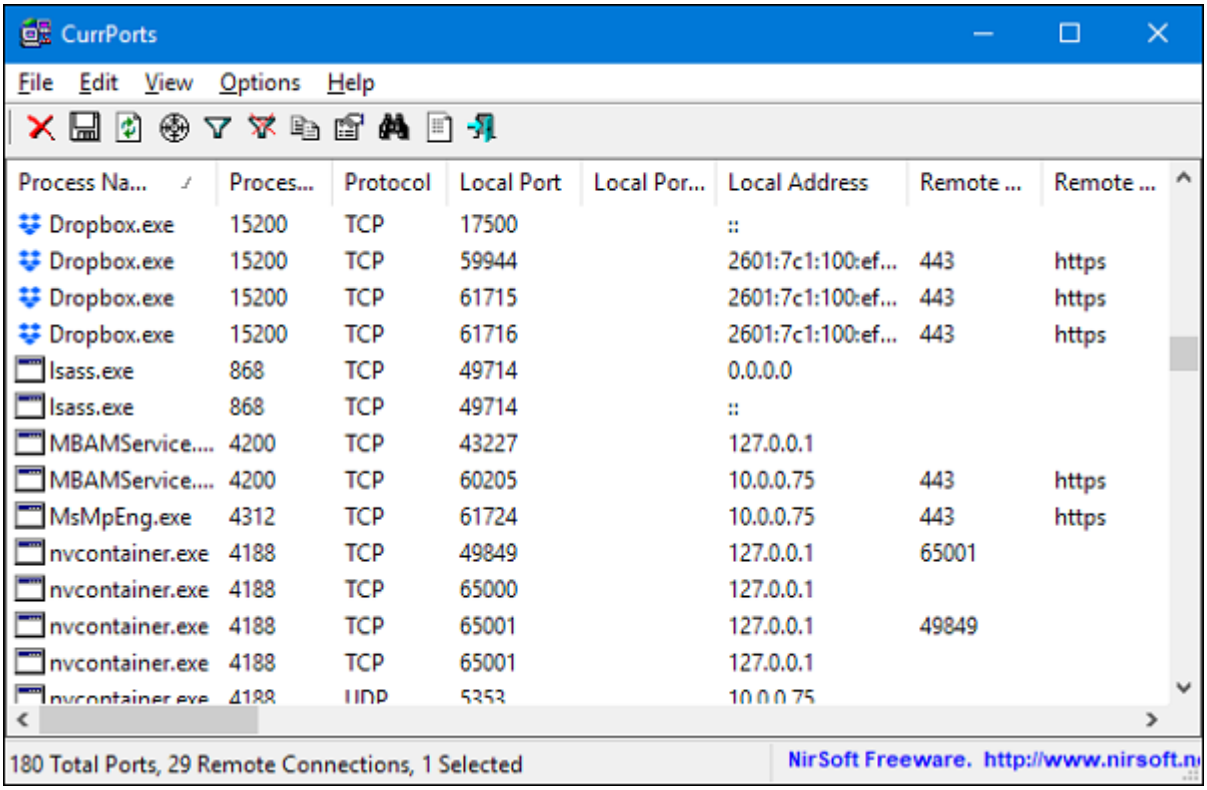

CurrPorts
File
Edit
View
Options
Help

Process Na...	Proces...	Protocol	Local Port	Local Por...	Local Address	Remote ...	Remote ...
Dropbox.exe	15200	TCP	17500		::		
Dropbox.exe	15200	TCP	59944		2601:7c1:100:ef...	443	https
Dropbox.exe	15200	TCP	61715		2601:7c1:100:ef...	443	https
Dropbox.exe	15200	TCP	61716		2601:7c1:100:ef...	443	https
lsass.exe	868	TCP	49714		0.0.0.0		
lsass.exe	868	TCP	49714		::		
MBAMService....	4200	TCP	43227		127.0.0.1		
MBAMService....	4200	TCP	60205		10.0.0.75	443	https
MsMpEng.exe	4312	TCP	61724		10.0.0.75	443	https
nvcontainer.exe	4188	TCP	49849		127.0.0.1	65001	
nvcontainer.exe	4188	TCP	65000		127.0.0.1		
nvcontainer.exe	4188	TCP	65001		127.0.0.1	49849	
nvcontainer.exe	4188	TCP	65001		127.0.0.1		
nvcontainer.exe	4188	UDP	5353		10.0.0.75		

180 Total Ports, 29 Remote Connections, 1 Selected

NirSoft Freeware. http://www.nirsoft.n

ابزار رایگان CurrPorts یکی دیگر از روشهای تولید لیست از پورتهای UDP و TCP/IP باز بر روی کامپیوتر است .

این ابزار، برای هر پورت موجود نام فرآیندی که آنرا باز کرده نشان میدهد . میتوانید اتصال را ببندید، اطلاعات پورت را داخل کلیپبورد کپی کنید یا اطلاعات را در قالب فرمتهای مختلف ذخیره کنید .

ابزار CurrPorts روی همه سیستمهای عامل از ویندوز NT گرفته تا ویندوز 10 اجرا میشود . فقط توجه داشته باشید که نسخه مجزایی برای ویندوزهای 64 بیت وجود دارد .

نویسنده :
حمید نیکروش
منبع :
howtogeek
دسته بندی:
کارگاه
تاریخ انتشار :
10:40 - 22/08/1396
برچسب:
اتصال_اینترنت - اتصال_بهوبسایت - سیستمعامل - امنیت_کامپیوتر - امنیت_کامپیوتری - امنیت_اینترنت

نشانی
□□□□:https://www.shabakeh-mag.com/workshop/10621/%DA%86%DA%AF%D9%88%D9%86%D9%87-%D8%A7%D8%AA%D8%B5%D8%A7%D9%84-%D9%85%D8%AE%D9%81%DB%8C%D8%A7%D9%86%D9%87-%DA%A9%D8%A7%D9%85%D9%BE%DB%8C%D9%88%D8%AA%D8%B1-%D8%A8%D9%87-%D9%88%D8%A8%D8%B3%D8%A7%DB%8C%D8%AA%E2%80%8C%D9%87%D8%A7%DB%8C-%D9%85%D8%AE%D8%AA%D9%84%D9%81-%D8%B1%D8%A7-%D9%BE%DB%8C%D8%AF%D8%A7-%DA%A9%D9%86%DB%8C%D9%85%D8%9F