禪

یک سرویس پیامرسانی جدید از گوگل

چگونه قابلیت RCS در اندروید را فعال کنیم؟

گوگل در راستای بهبود ویژگی پیامرسانی سادهتر اندروید، سرویس کاربردی مفیدی بهنام RCS Messaging را معرفی کردو سرویس پیامرسان جدیدی است که قرار است به مرور زمان جایگزین سرویس پیام کوتاه ساده متنی شود، زیرا سرویس جدید قابلیتهای کاربردی جالبی همچون ارسال عکس و ویدیو، ارسال پیامهای طولانی که تعداد آنها محدود به 160 کاراکتر نیست، اطلاع از خوانده شدن پیامها و آنلاین بودن مخاطب را ارائه میکند .

برای آنکه از سرویس جدید استفاده کنید ابتدا باید اطمینان حاصل کنید که آیا اپراتور تلفن همراه قابلیت فوق را ارائه کرده است یا خیر . اگر چنین قابلیتی توسط اپراتور مخابراتی ارائه شده در مرحله بود باید ویژگی RCS را روی گوشی اندرویدی فعال کنید .

RCS Messaging چیست؟

Rich Communication Services RCS 2018.

[illegible] RCS [illegible] iMessage[illegible] [illegible] [illegible] [

چگونه ویژگی پیامرسانی **RCS** در اندروید را فعال کنیم؟

در ابتدا پیامرسان **Google Messages** که بهنام Android Messages شناخته میشود را دانلود و نصب کنید . پس از نصب، برنامه را اجرا کنید . با اجرای این برنامه از شما سوال میشود که آیا اندروید میسیج به عنوان پیامرسان پیشفرض انتخاب شود یا خیر . برای این منظور میتوانید Set as Default را لمس کنید تا Messages به عنوان برنامه پیشفرض ارسال پیام کوتاه در گوشی شناخته شود .

Set Messages as your default

Messages can only send and receive messages if it's your default SMS app

SET AS DEFAULT

اگر پیام تایید را مشاهده کردید، دکمه Yes را لمس کنید و مراحل را دنبال کنید .

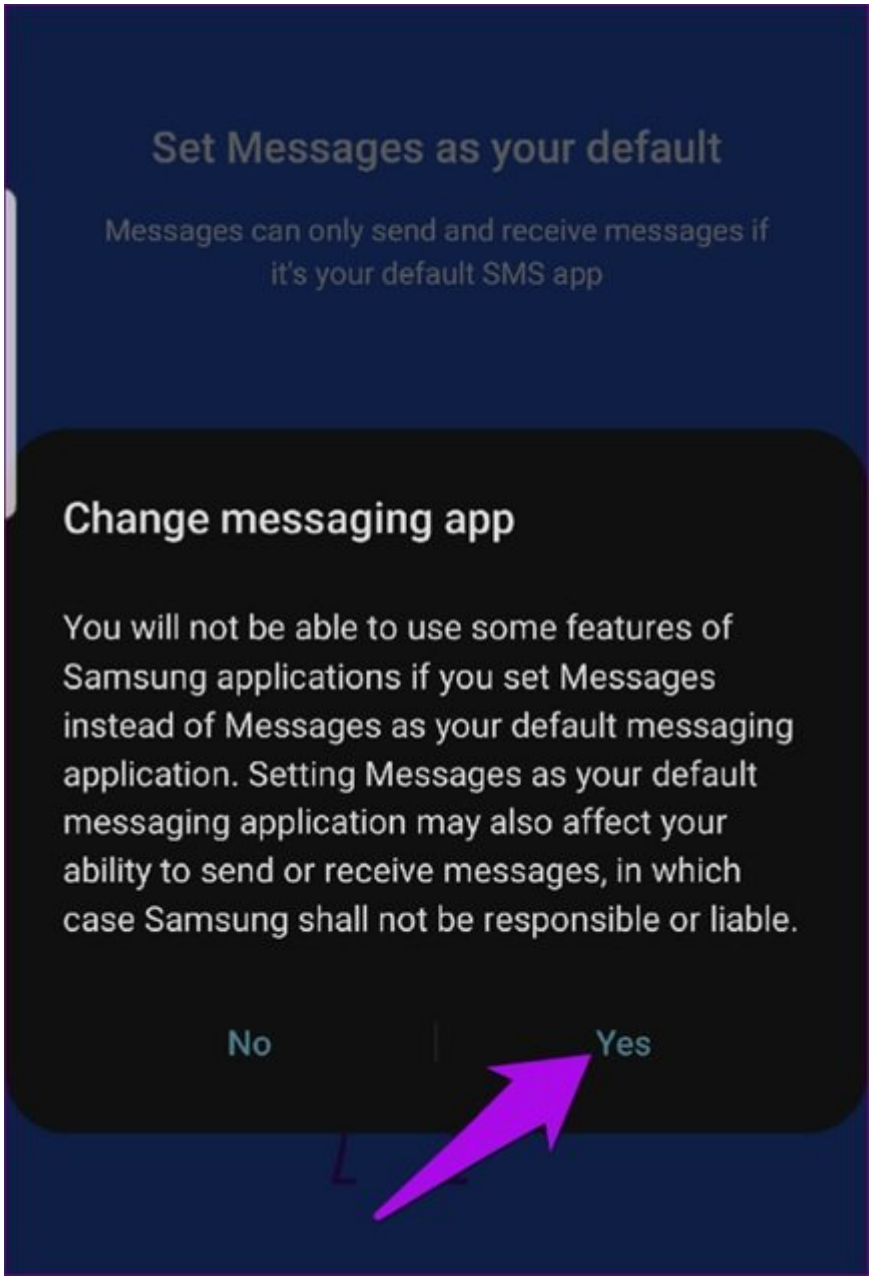
Set Messages as your default
Messages can only send and receive messages if it's your default SMS app
Change messaging app
You will not be able to use some features of Samsung applications if you set Messages instead of Messages as your default messaging application. Setting Messages as your default messaging application may also affect your ability to send or receive messages, in which case Samsung shall not be responsible or liable.
No
Yes

.□□□□ □□□ □□ Start Chat □□□□ □□□□ □□□□ □□□□□□□ □□ □□□□ □□□□ .□□□□□□ □□□□ □□□□□□□□ □□□□ □□ □□□□□

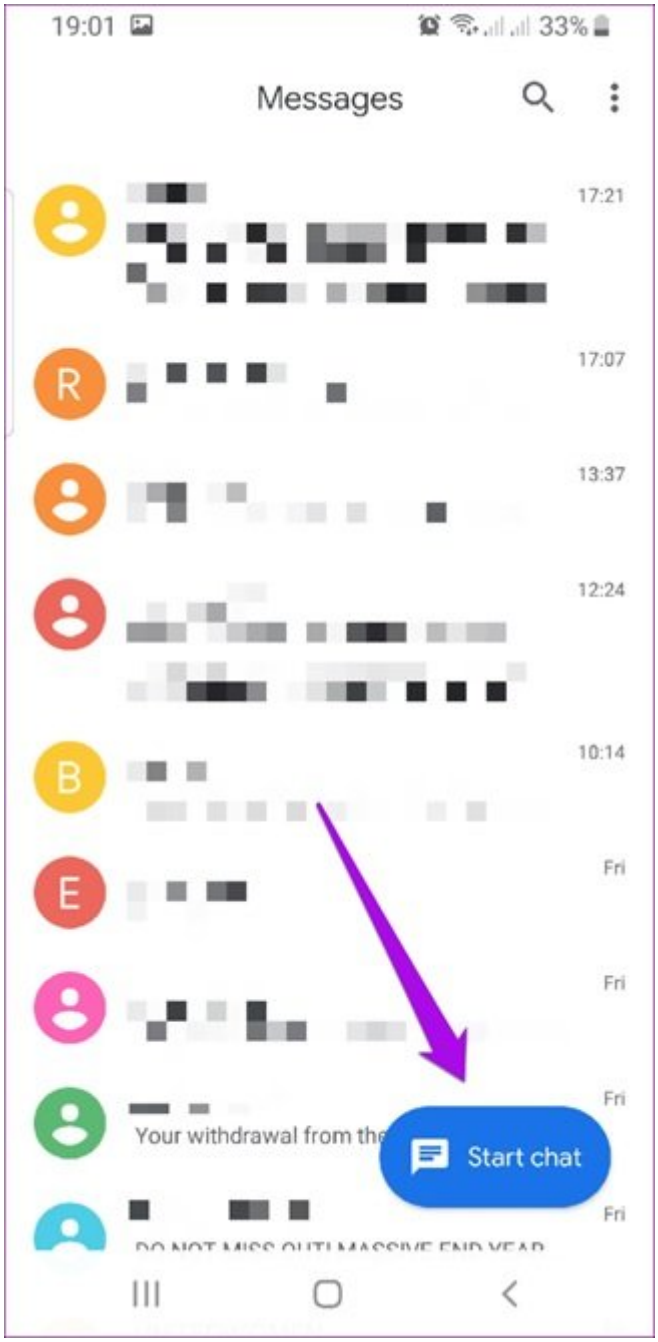
19:01
33%
Messages
17:21
17:07
13:37
12:24
10:14
Fri
Fri
Fri
Your withdrawal from the
Start chat
Fri

Settings [illegible] [illegible] [illegible]

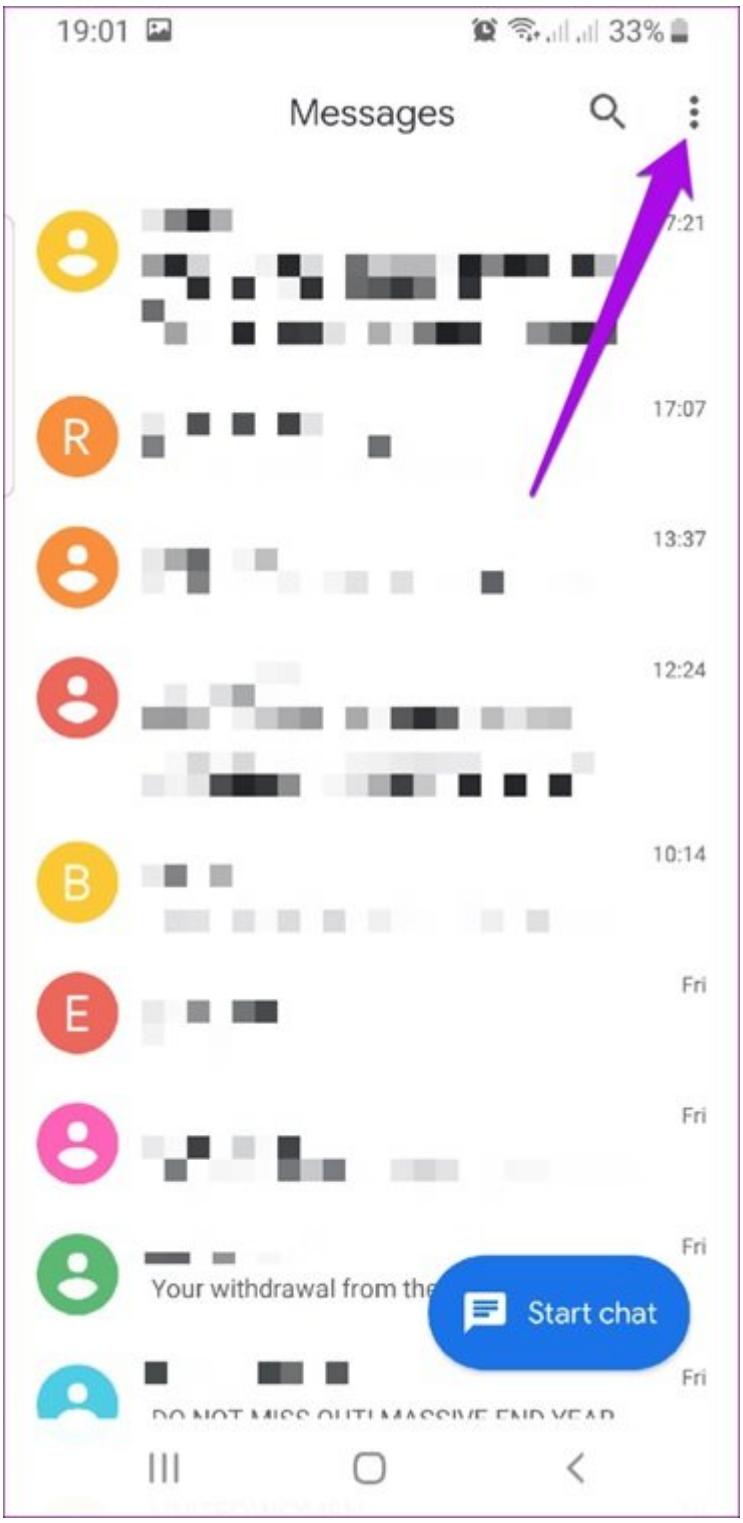

19:01
33%
Messages
7:21
17:07
13:37
12:24
10:14
Fri
Fri
Fri
Fri
Start chat

Your withdrawal from the

در این مرحله گزینه Chat features را لمس کنید . اگر گزینه فوق را مشاهده نمیکنید باید در زیر مجموعه گزینه General آنرا پیدا کنید .

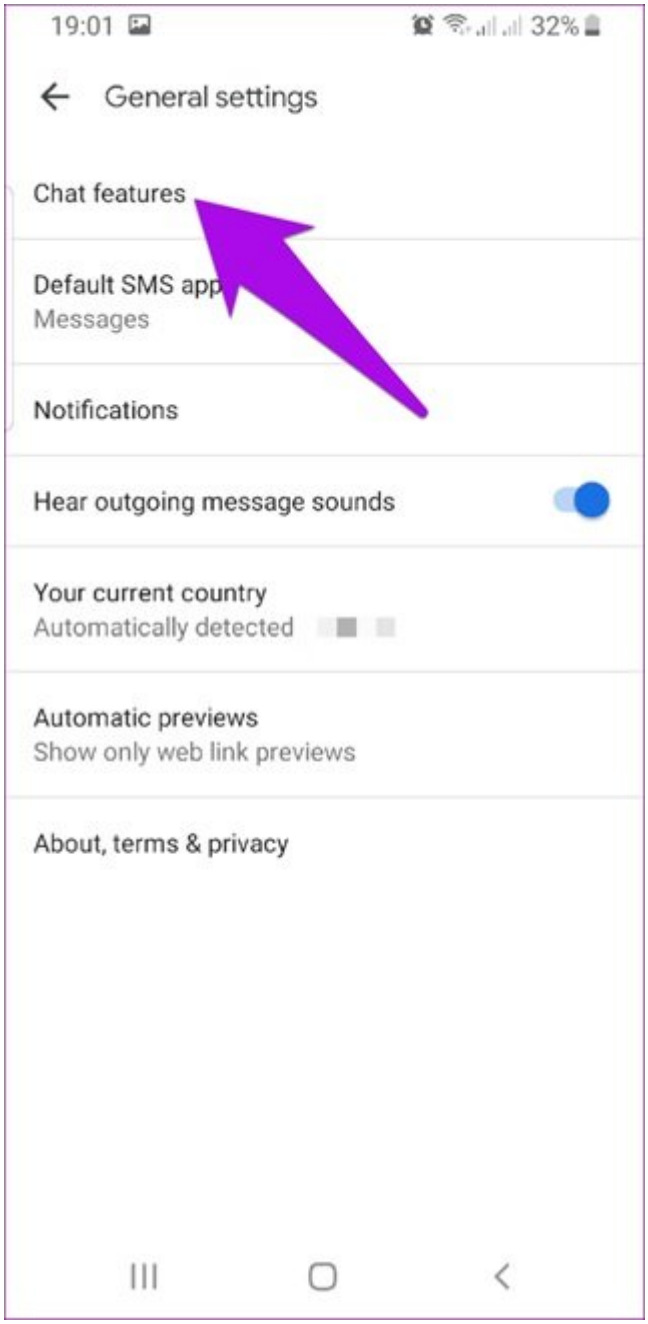

□□□□ □□□□ □□ Enable chat feature □□□□□ □□□ □□□□□ □□.

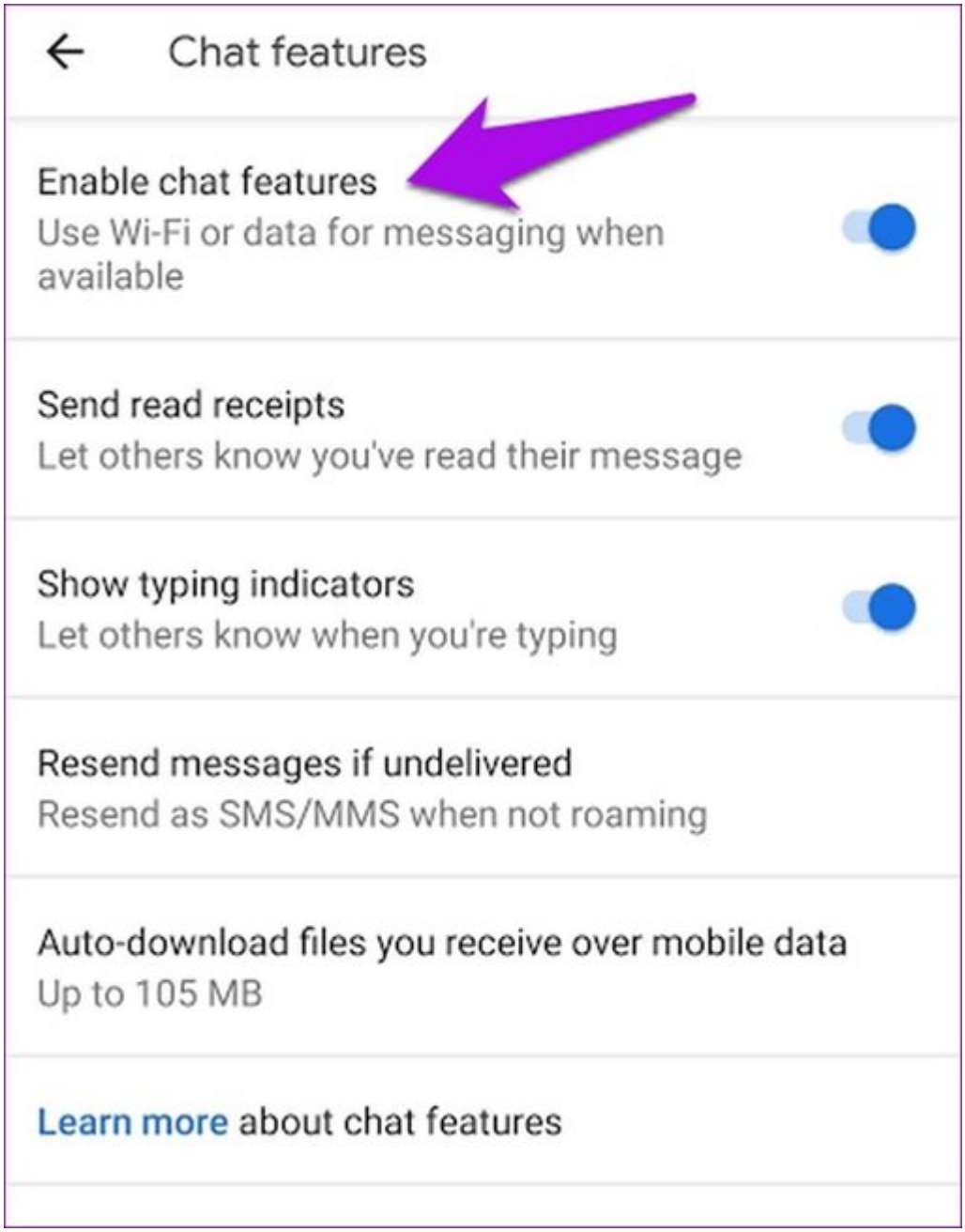

Chat features

Enable chat features
Use Wi-Fi or data for messaging when available

Send read receipts
Let others know you've read their message

Show typing indicators
Let others know when you're typing

Resend messages if undelivered
Resend as SMS/MMS when not roaming

Auto-download files you receive over mobile data
Up to 105 MB

Learn more about chat features

در این مرحله باید شماره تلفن خود را وارد کنید و کمی صبر کید تا عبارت مقابل فیلد Status به حالت
Connected تغییر پیدا کند .

←

Chat features

Status: Connected

Chat features are ready for use.

Enable chat features

Use Wi-Fi or data for messaging when available

Send read receipts

Let others know you've read their message

Show typing indicators

Let others know when you're typing

Resend messages if undelivered

اکنون آماده هستید از ویژگی پیامرسان RCS استفاده کنید . دقت کنید اگر گزینه Chat feature را در صفحه مربوطه مشاهده نکردید، به معنای آن است که اپراتور تلفن همراه ویژگی فوق را ارائه نکرده و باید صبر کنید تا اپراتور این ویژگی را برای شما فعال کند . بهطور مثال، در صفحه ویژگیهای چت در تصویر زیر مشاهده میکنید که پیام Chat features unavailable for this device نشان داده شده و هیچ سوییچ نیز تعرفی نشده است. صفحه فوق نشان میدهد که ویژگی RCS توسط اپراتور تلفن همراه فعال نشده است.

نکته مهم دیگری که باید به آن توجه داشته باشید این است که شما تنها زمانی قادر هستند از تمامی قابلیتهای RCS به بهترین شکل استفاده کنید که مخاطب شما نیز قابلیت RCS را روی گوشی خود فعال کرده باشد، اگر اینگونه نباشد، فعال بودن یک طرفه ویژگی فوق سودی برای شما به همراه ندارد . انتظار میرود در سال جدید قابلیت فوق در اختیار کاربران بیشتری قرار گیرد .

دسته بندی:
ترفند موبایل
ترفند اندروید
تاریخ انتشار :
22:55 - 11/01/1399

برچسب:
ویژگی RCS - قابلیت RCS Messaging در اندروید - برنامه پیام رسان

□□□□□
https://www.shabakeh-mag.com/tricks/mobile-tricks/16738/%DA%86%DA%AF%D9%88%D9%8:□□□□
6%D9%87-%D9%82%D8%A7%D8%A8%D9%84%DB%8C%D8%AA-rcs-%D8%AF%D8%B1-
%D8%A7%D9%86%D8%AF%D8%B1%D9%88%DB%8C%D8%AF-%D8%B1%D8%A7-
%D9%81%D8%B9%D8%A7%D9%84-%DA%A9%D9%86%DB%8C%D9%85%D8%9F