禪

[redacted]

[redacted]

[redacted]

1. [redacted]



گوشیها و تبلتهای اندرویدی زمانی که کابل شارژ به آنها متصل شود، روشن میشوند، البته به شرطی که گوشی یا تبلت بهطور کامل خاموش نشده باشد، اگر گوشی بهطور کامل خاموش شده باشد، اتصال کابل به گوشی باعث بوت شدن دستگاه نمیشود. همچنین، زمانی که گوشی را به کامپیوتر از طریق کابل USB متصل میکنید گوشی در وضعیت شارژ قرار میگیرد و روشن میشود. البته این راهکار تنها زمانی جواب میدهد که دستگاه بهطور کامل خاموش نشده باشد.

2. بهکارگیری لانچرهای ویژه

[illegible] **Evie Launcher** [illegible] Gestures [illegible] Screen lock [illegible] (screen lock method) [illegible] Instance Lock [illegible] Timer Lock [illegible] Activate [illegible]

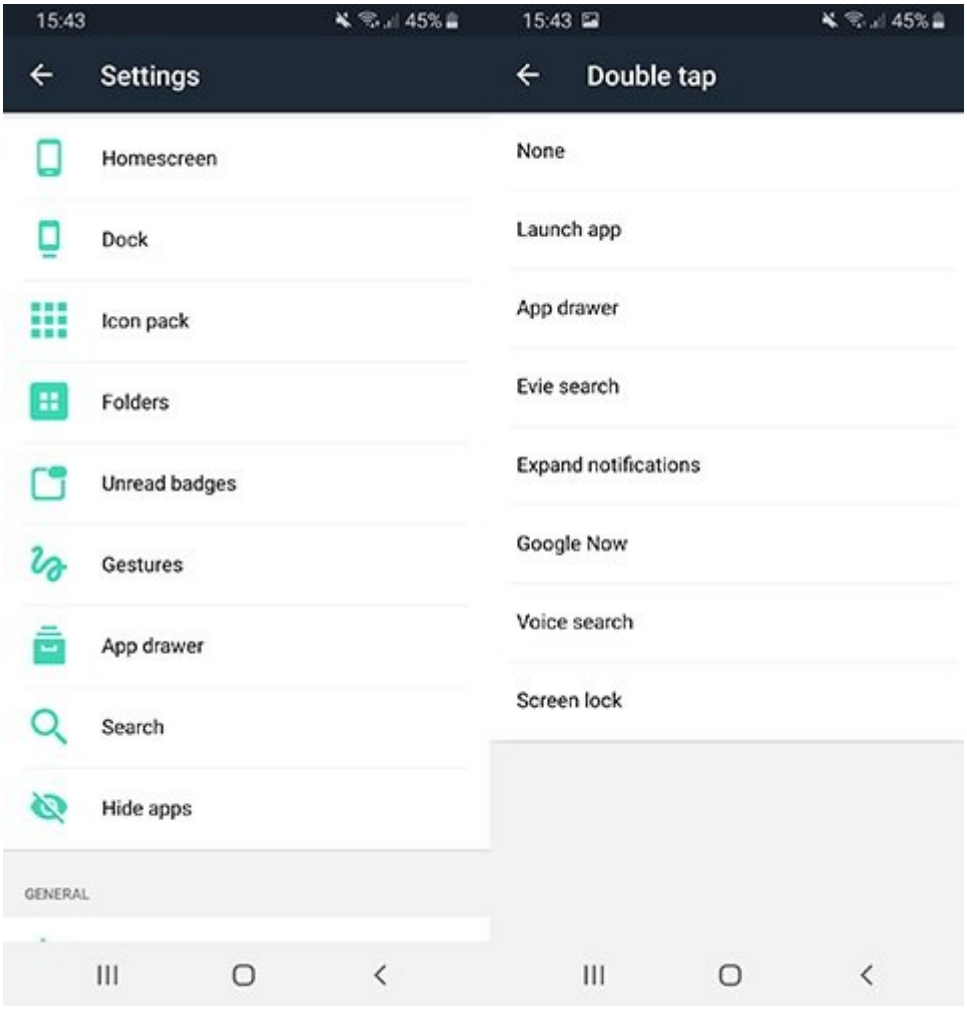

3. ADB هي Android Debug Bridge هتخلي الكمبيوتر يتحكم في الموبايل بتاعك

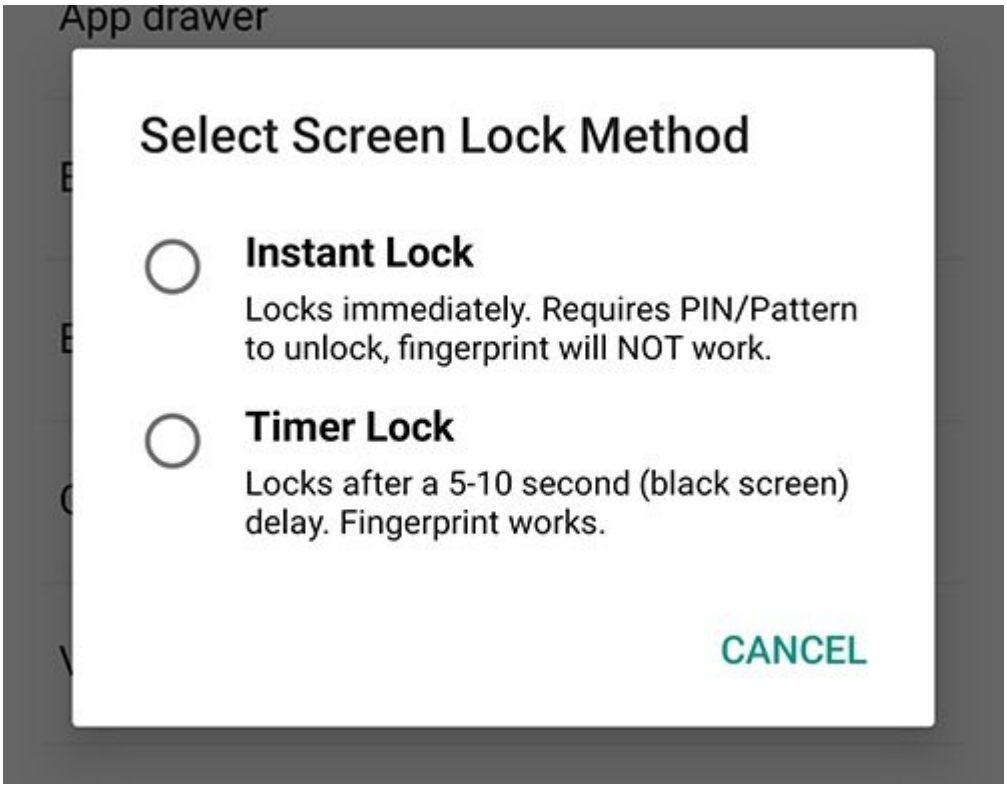

Android Debug Bridge

ADB

USB Debugging

ADB

Fast Boot

adb devices

ADB

USB Debugging

ADB

fastboot continue

:

Adb reboot

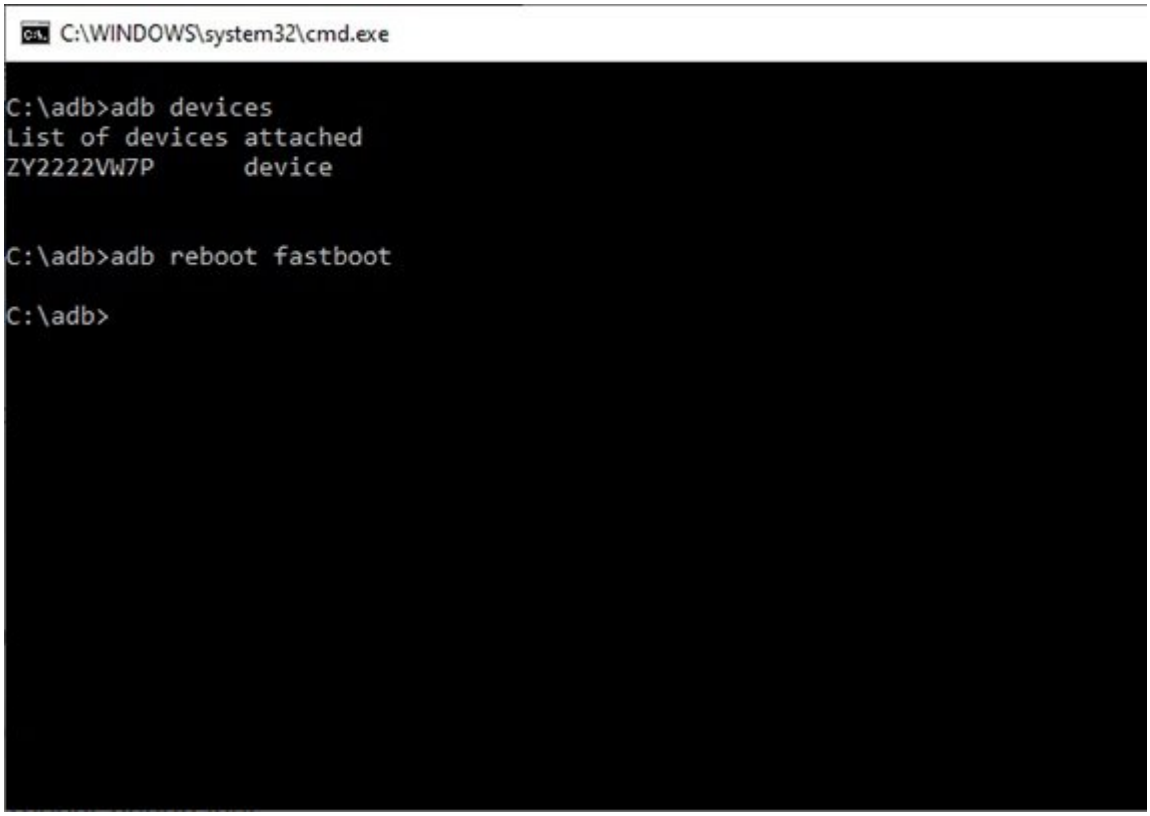

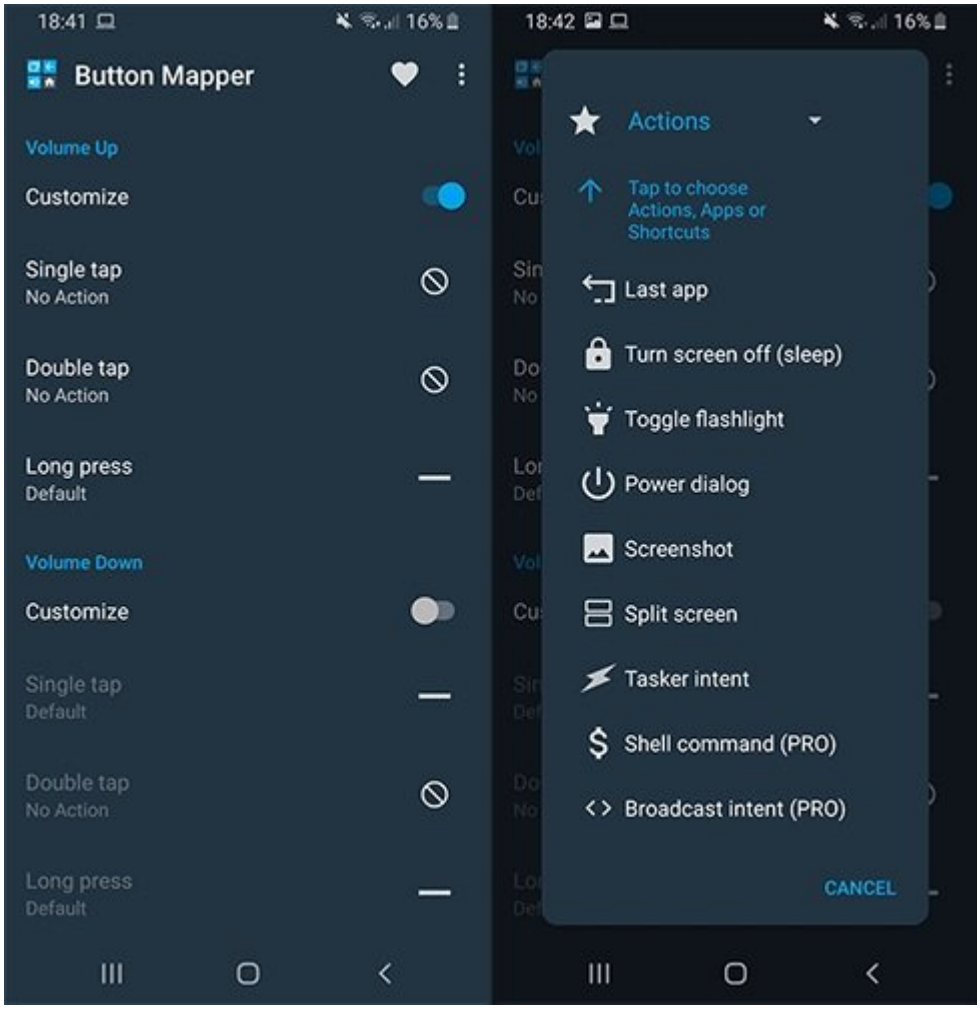

C:\WINDOWS\system32\cmd.exe

```
C:\adb>adb devices
List of devices attached
ZY2222VW7P      device


C:\adb>adb reboot fastboot

C:\adb>
```

4. تغییر عملکرد دکمهها و استفاده از آنها به جای دکمه پاور

18:41
16%
Button Mapper
18:42
16%
Actions
Tap to choose Actions, Apps or Shortcuts
Last app
Turn screen off (sleep)
Toggle flashlight
Power dialog
Screenshot
Split screen
Tasker intent
Shell command (PRO)
Broadcast intent (PRO)
CANCEL

Volume Up

Customize

Single tap
No Action

Double tap
No Action

Long press
Default

Volume Down

Customize

Single tap
Default

Double tap
No Action

Long press
Default

شما میتواندی با نصب برخی از برنامههای کاربردی روی دستگاه اندرویدی خود عملکرد دکمه افزایش یا

Button Mapper

Gravity screen

:
:
:
05:05 - 20/07/1398
:

:
https://www.shabakeh-mag.com/tricks/mobile-tricks/16124/%DA%86%DA%AF%D9%88%D9%86%D9%87-%DA%AF%D9%88%D8%B4%DB%8C-%DB%8C%D8%A7-%D8%AA%D8%A8%D9%84%D8%AA-%D8%A7%D9%86%D8%AF%D8%B1%D9%88%DB%8C%D8%AF%DB%8C-%DA%A9%D9%87-%D8%AF%DA%A9%D9%85%D9%87-%D9%BE%D8%A7%D9%88%D8%B1-%D8%A2%D9%86-%D8%AE%D8%B1%D8%A7%D8%A8-%D8%B4%D8%AF%D9%87-%D8%B1%D8%A7-%D8%B1%D9%88%D8%B4%D9%86-%DA%A9%D9%86%DB%8C%D9%85%D8%9F