چاپ بیسیم از طریق لپتاپ

چگونه پرینتر را بهصورت بیسیم به لپتاپ وصل کنیم

پرینترهای بیسیم از شبکه وای فای شما استفاده میکنند تا اسناد را از لپتاپ شما پرینت بگیرند . در پرینتر بیسیم، لپتاپ و پرینتر با کابل به هم وصل نمیشوند و فایلها را میتوان از هر اتاقی که در خانه یا اداره هستید به پرینتر ارسال کنید . وقتی از وای فای خود دور هستید، چاپگر بیسیم میتواند فایلهایی را که به آن ایمیل میکنید را چاپ کند . اگر میخواهید نحوه چاپ بیسیم را بدانید با ما همراه باشید .

دستورالعمل ارائه شده در این مقاله در مورد پرینترهای بیسیمی است که به لپتاپهای تحت ویندوز 10 ، 8 و 7 وصل میشوند.

چگونه پرینتر بیسیم را به وای فای خود متصل کنیم

پرینترهای بیسیم از طریق اتصال شبکه کار میکند . اگر از پرینتر در خانه استفاده میکنید، این اتصال شبکه میتواند اتصال به اینترنت بیسیم خانه شما باشد و اگر در اداره کار میکنید، منظور اینترنت آنجاست.

مسیرهای اتصال پرینتر بیسیم به شبکه وای فای، بسته به سازنده پرینتر متفاوت است . بنابراین، قبل از شروع به کار، دفترچه کار با پرینتر را بخوانید و دستورالعملها را دنبال نمایید تا پرینتر را به شبکه وای فای متصل نمایید .

برخی از سازندگان پرینتر از یک ویزارد نرمافزاری استفاده میکنند که فرایند اتصال پرینتر به شبکه وای فای را خودکارسازی میکند .

پیکربندی دسترسی اینترنت در پرینتر

اینها مراحل کلی اتصال یک پرینتر بیسیم به شبکه وای فای هستند :

1. روتر وای فای و لپتاپ را روشن کنید

2. پرینتر را روشن کنید

3.در پنل کنترل پرینتر، به تنظیمات بیسیم بروید

اگر از پرینتر Epson استفاده میکنید به **Setup > Wireless LAN Settings** بروید . اگر پرینتر HP دارید به **Network** بروید .

4. SSID بیسیم شبکه وای فای را انتخاب کنید .

5. رمز عبور امنیتی وای فای را وارد نمایید . رمز عبور، کلید WEP یا عبارت عبور WPA برای روتر است .

6. وقتی پرینتر به وای فای وصل شد، چراغ بیسیم پرینتر روشن خواهد شد

عیبیابی مشکلات اتصال به شبکه

اگر مشکلاتی در خصوص اتصال پرینتر به شبکه وای فای دارید :

- پرینتر را با یک کابل پرینتر یا کابل USB به لپتاپ وصل کنید . اگر لپتاپ با استفاده از کابل بتواند کارچاپ را در پرینتر انجام دهد، احتمالاً پرینتر به شبکه وای فای وصل نیست .
- چاپگر را جا به جا کنید تا بتوانید سیگنال بهتر وای فای را دریافت کنید . شاید چیزی مانع دسترسی پرینتر به وای فای میشود . نمایشگر پرینتر را بررسی کنید تا قدرت وای فای را ببینید؛ برخی پرینترها فاقد این ویژگی هستند .
- پرینتهای در حال انتظار یا همان pending prints را پاک کنید . ممکن است مشکل از سندی باشد که امکان اتصال پرینتر به وای فای را مسدود میکند .
- پرینتر را دوباره راهاندازی کنید .
- از بهروز بودن سفت افزار یا فریمور پرینتر اطمینان حاصل کنید .

چگونه پرینتر را به صورت بیسیم به لپتاپ متصل کنیم

پس از آن که پرینتر به شبکه وای فای دسترسی پیدا کرد، پرینتر بیسیم را به لپتاپ اضافه نمایید .

اضافه کردن پرینتر به لپتاپ ویندوز *10*

1.پرینتر را روشن کنید

2. کادر متنی **Windows Search** را باز کنید و "**printer**" را تایپ نمایید .

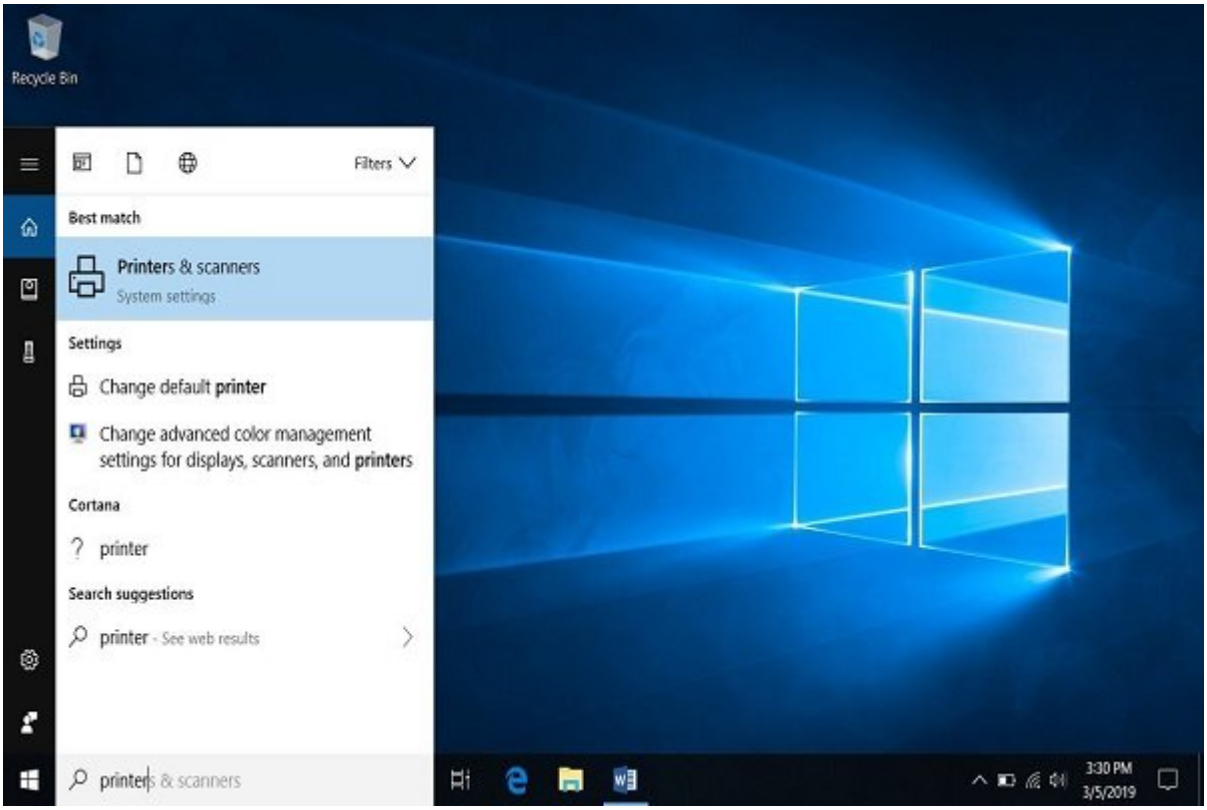

3. اكتب Printers & Scanners

4. اضغط على **Add a printer or scanner** لإضافة طابعة أو ماسح ضوئي.

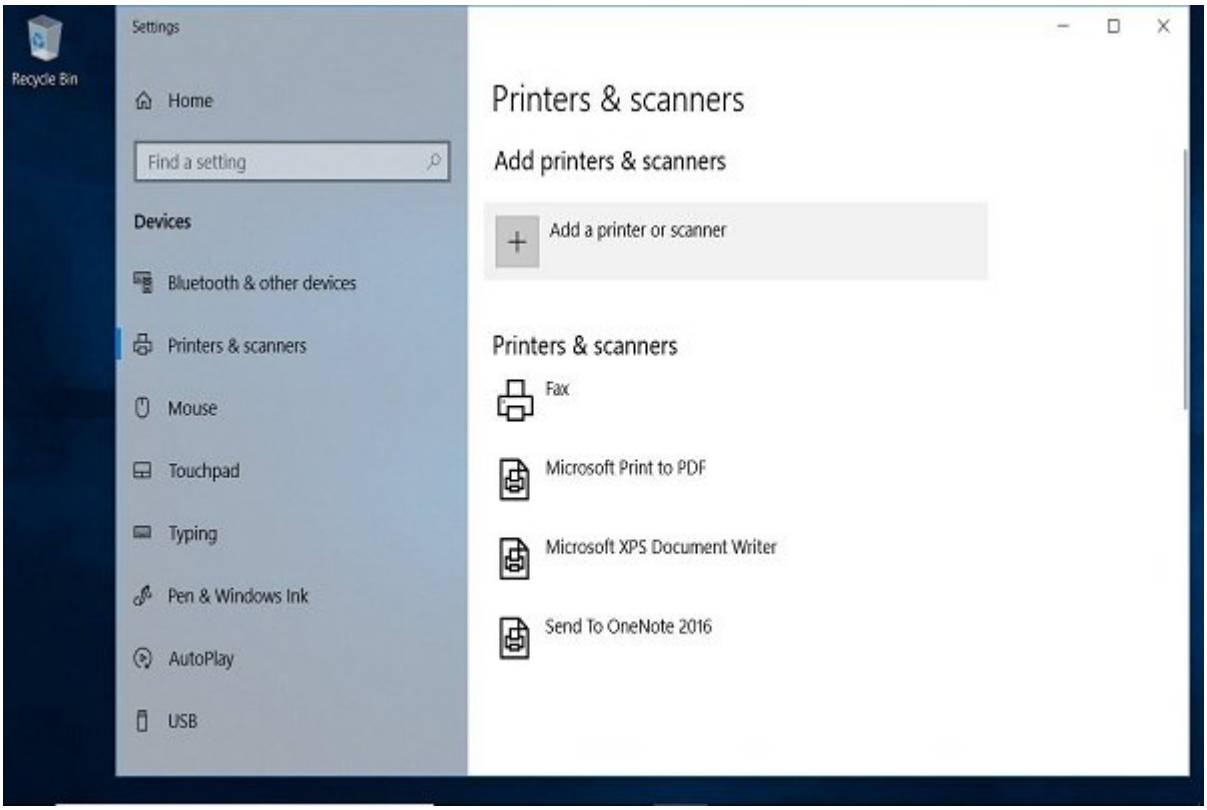

5. اتبع التعليمات على الشاشة.

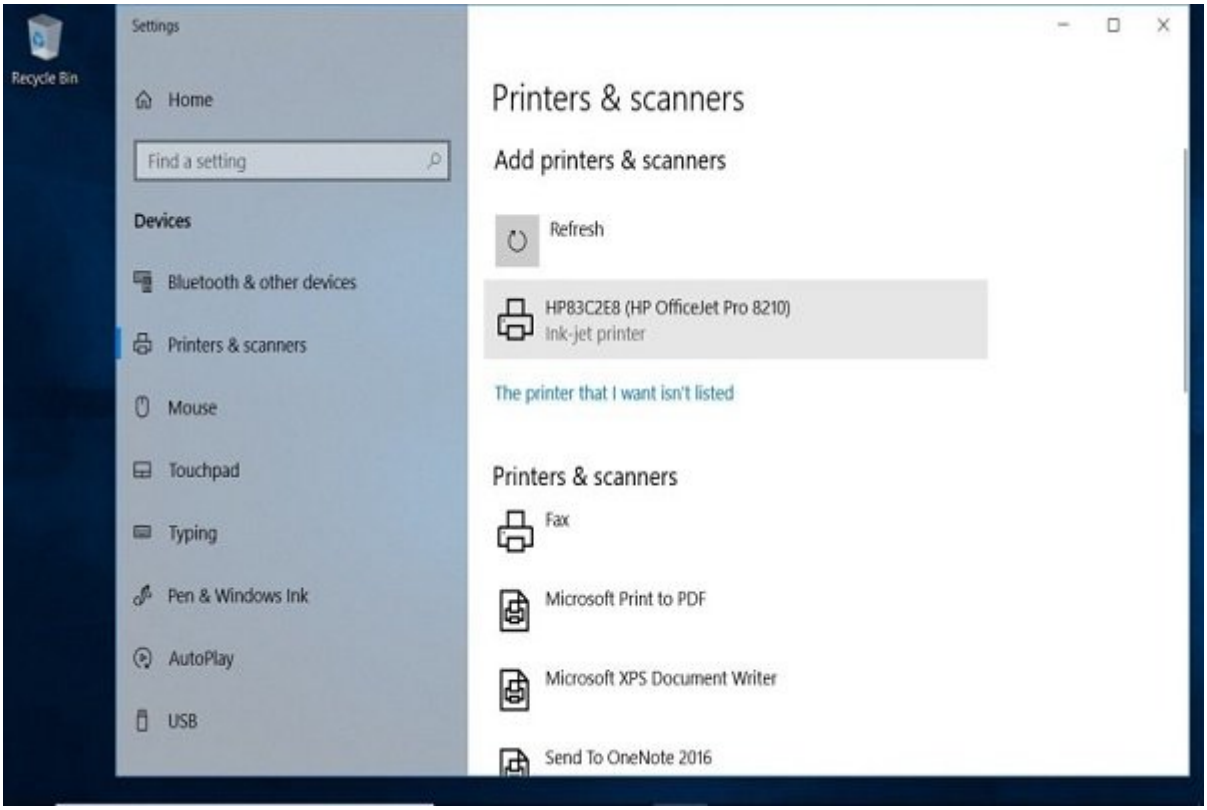

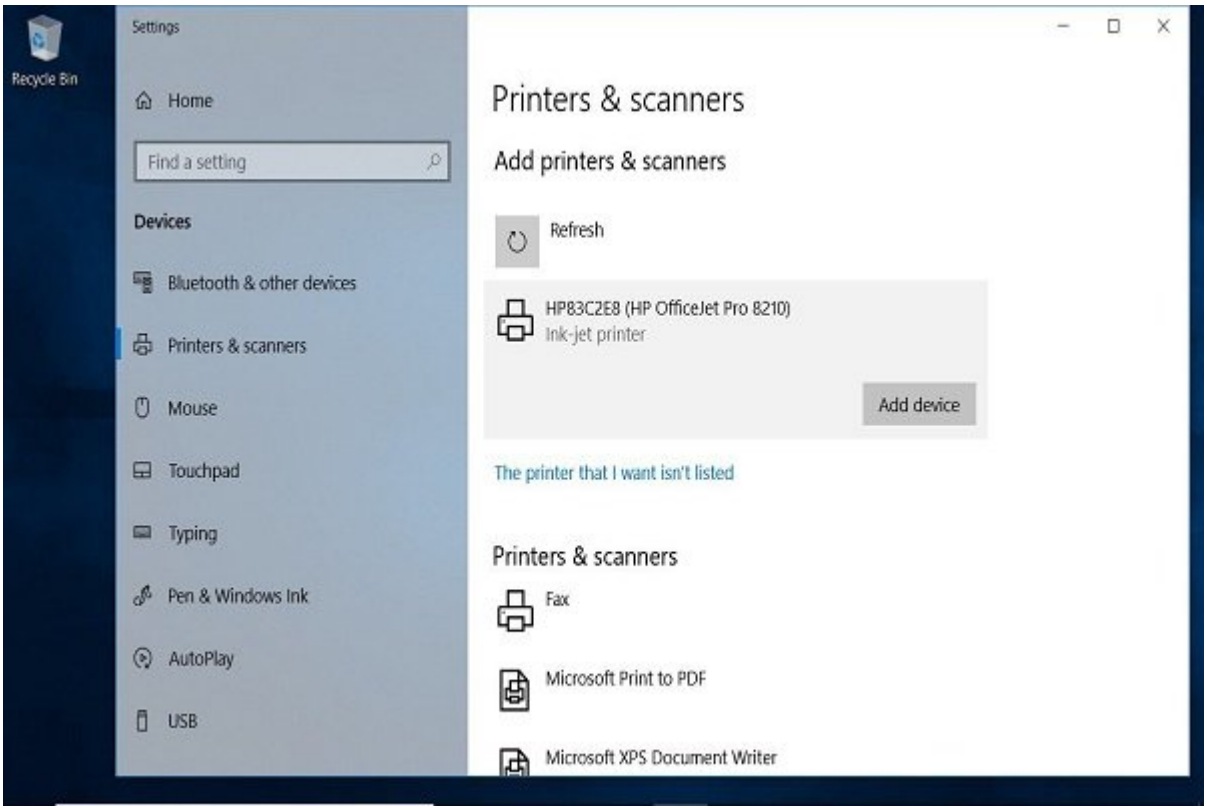

Recycle Bin
Settings
Home
Find a setting
Devices
Bluetooth & other devices
Printers & scanners
Mouse
Touchpad
Typing
Pen & Windows Ink
AutoPlay
USB
Printers & scanners
Add printers & scanners
Refresh
HP83C2E8 (HP OfficeJet Pro 8210)
Ink-jet printer
The printer that I want isn't listed
Printers & scanners
Fax
Microsoft Print to PDF
Microsoft XPS Document Writer
Send To OneNote 2016

6. **Add device** را انتخاب نمایید .

Recycle Bin
Settings
Home
Find a setting
Devices
Bluetooth & other devices
Printers & scanners
Mouse
Touchpad
Typing
Pen & Windows Ink
AutoPlay
USB
Printers & scanners
Add printers & scanners
Refresh
HP83C2E8 (HP OfficeJet Pro 8210)
Ink-jet printer
Add device
The printer that I want isn't listed
Printers & scanners
Fax
Microsoft Print to PDF
Microsoft XPS Document Writer

7. تا ویندوز درایورهای ضروری را تنظیم میکند و پرینتر را به لپتاپ اضافه میکند، منتظر بمانید .

8. ویندوز ممکن است به شما اعلام کند که نرمافزار اضافی نصب کنید . در این صورت، Get app را انتخاب کرده تا نرمافزار را از مایکروسافت استور دانلود و نصب نمایید .

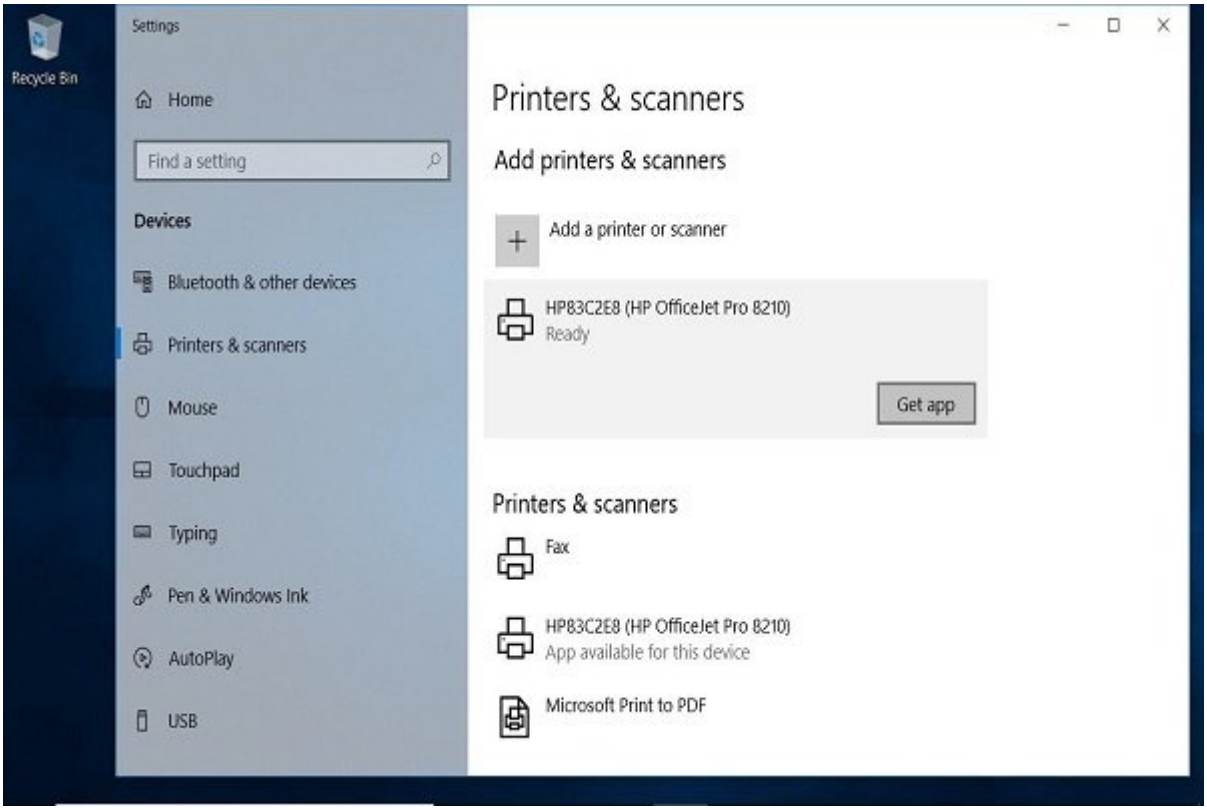

9. [illegible] USB [illegible].

10. [illegible] **Printers & Scanners** [illegible].

[illegible] **Wi-Fi Range Extender** [illegible].

11. [illegible] **Add a printer or scanner**

12. [illegible] **The printer that I want isn't listed**.

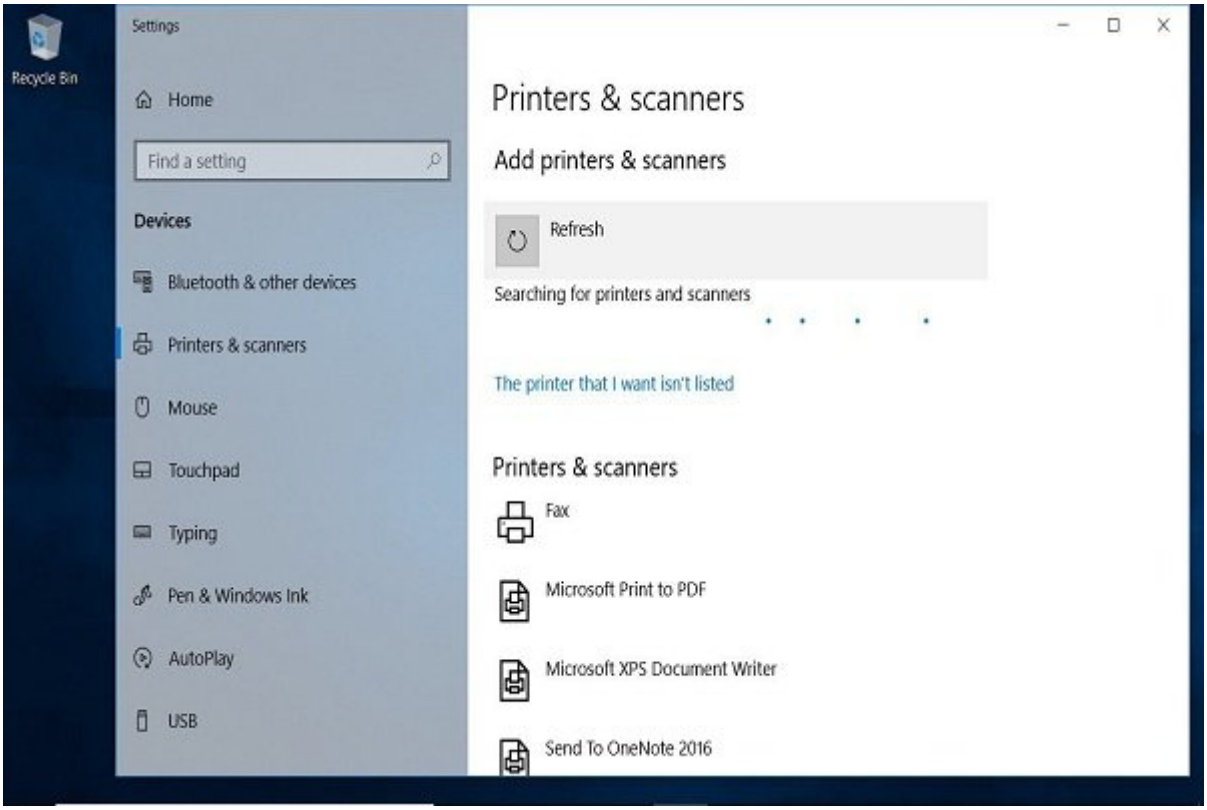

13. Add a Bluetooth, wireless or network discoverable printer

14.

15.

7 *8*

1. Start

Devices and Printers

2. Add a printer

3. **Add Printer** **Add a network, wireless or Bluetooth printer**

4.

5. Next

6. **Install** **driver**.

7.

8. Finish

3. [illegible]

4. [illegible] Printer [illegible]

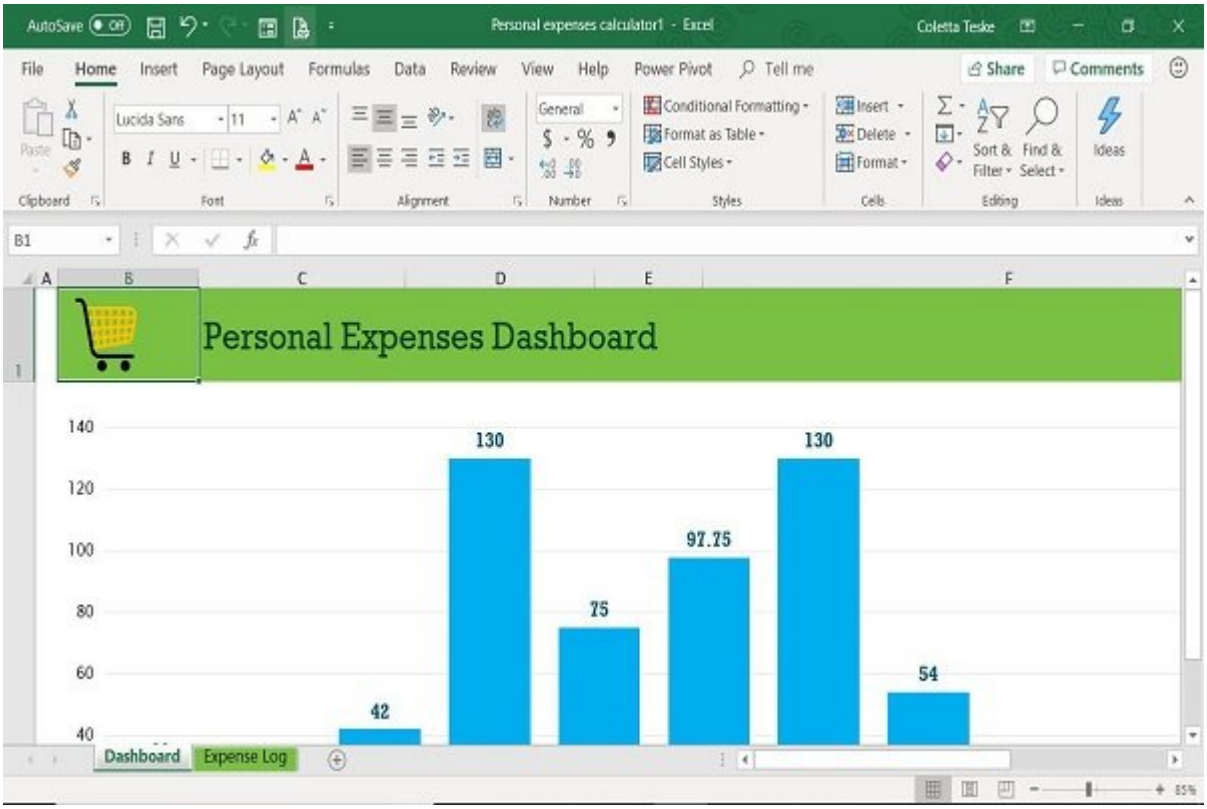

5. [illegible]

6. [illegible]

7. Print [illegible]

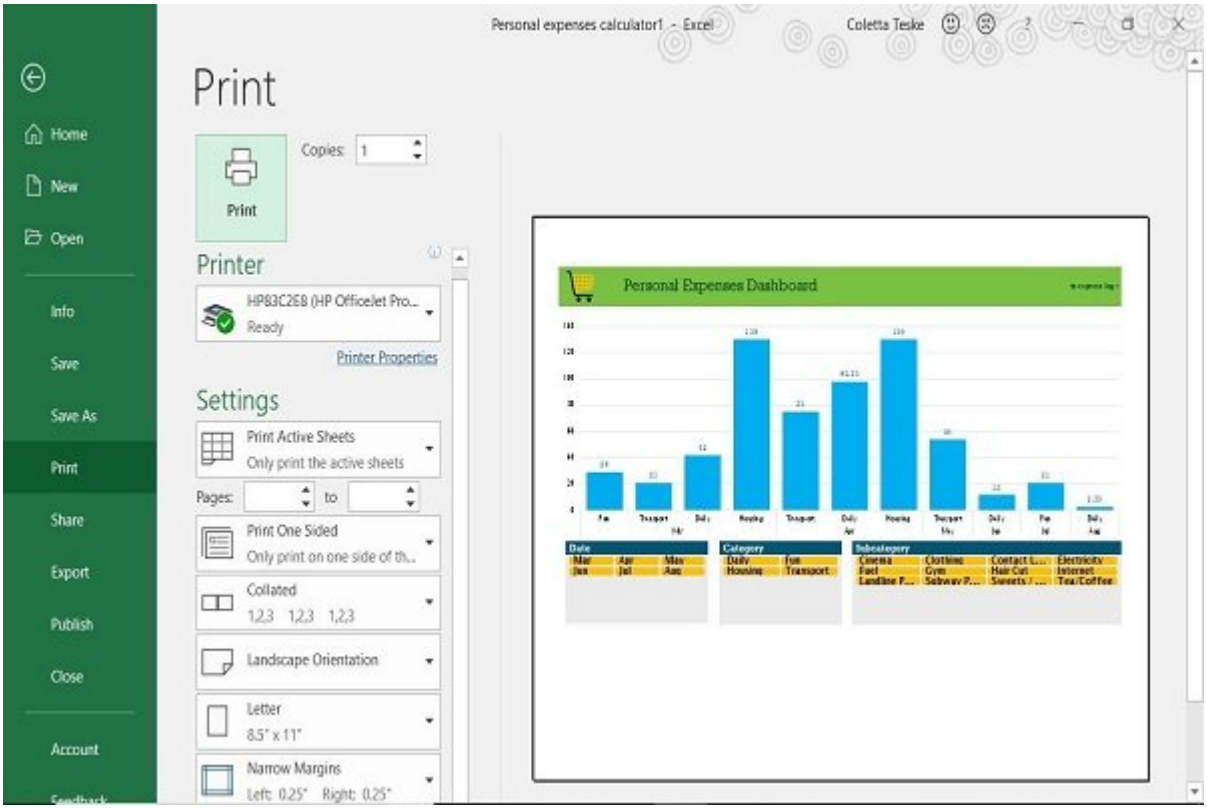

8. صفحات چاپ شده در سینی خروجی پرینتر قرار میگیرند .

چگونه وقتی از وای فای دور هستیم، چاپ بیسیم را انجام دهیم

برخی سازندگان پرینتر، یک سرویس چاپ ایمیلی عرضه میکنند . وقتی در وب سایت آنان ثبت نام کنید، یک آدرس ایمیل به پرینتر اختصاص داده میشود . شما از این آدرس ایمیل برای ارسال سند به پرینتر خود استفاده میکنید . وقتی از خانه یا محل کار خود دور هستید، این امکان وجود دارد تا سندی را در پرینتر بیسیم خود چاپ کنید.

آدرس ایمیل را میتوانید با جستجو در منوی پرینتر پیدا کنید . در پرینتر HP ، به HP ePrinter نگاه کنید .

برای چاپ کردن یک سند زمانی که لپتاپ از شبکه وای فای مشابه پرینتر استفاده نمیکند، میتوانید این مراحل را دنبال کنید :

1. مطمئن شوید که روتر وای فای روشن است، پرینتر هم باید روشن و به وای فای وصل باشد، و کاغذ در سینی پرینتر وجود داشته باشد .

2. اپ ایمیل مورد نظر خود را پیدا کنید .

3. یک پیام ایمیل جدید ایجاد کنید .

Mail - Coletta Teske - Outlook - Microsoft Edge
https://outlook.office.com/mail/deeplink/compose?popoutv2=1
Send
Attach
Encrypt
Discard
To
Bcc
Cc
Add a subject
Send
Discard

4. در کادر متنی TO، آدرس ایمیلی که سازنده به پرینتر بیسیم اختصاص داده، وارد نمایید .

5. برای قسمت موضوع، توضیحی از کار پرینت خود را وارد نمایید .

برخی سرویسهای چاپ نیاز به موضوع دارند . اگر موضوع وجود نداشته باشد، کار چاپ لغو میشود .

6. سندی را که میخواهید چاپ کنید را ضمیمه نمایید .

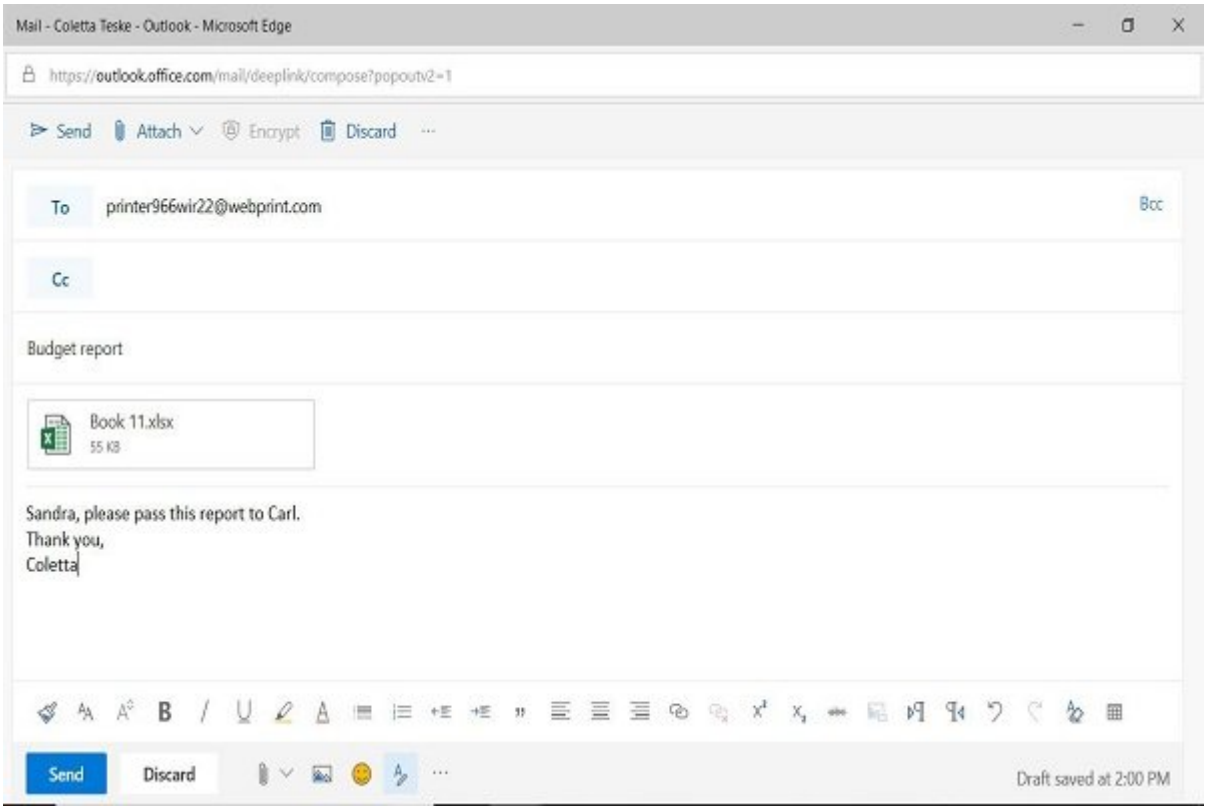

Mail - Coletta Teske - Outlook - Microsoft Edge
https://outlook.office.com/mail/deeplink/compose?popoutv2=1
Send
Attach
Encrypt
Discard
Bcc
Send
Discard
Draft saved at 2:00 PM

To printer966wir22@webprint.com

Cc

Budget report

Book 11.xlsx
55 KB

Sandra, please pass this report to Carl.
Thank you,
Coletta

سرویس چاپ ایمیلی ممکن است اندازه و تعداد ضمیمهها را محدود کند. همچنین، انواع فایل پشتیبانی شده ممکن است محدود باشد.

7. اگر میخواهید یک ورق مجزا با اطلاعاتی مربوط به سند یا دستورالعملهای دیگر چاپ کنید، پیام بگذارید .

8. Send را انتخاب کنید .

9. فایل به پرینتر بیسیم فرستاده و چاپ میشود .

نویسنده :
مهسا قنبری
منبع :
lifewire
دسته بندی:
ترفند کامپیوتر
ترفند ویندوز 10
تاریخ انتشار :
15:15 - 28/04/1398
برچسب:
پرینت از راه دور - چاپ بی‌سیم - شبکه وای‌فای - پرینترهای بی سیم - چاپگر بی سیم - سرویس چاپ ایمیلی

نشانی:
https://www.shabakeh-mag.com/tricks/computer-tricks/15775/%DA%86%DA%AF%D9%88%D9%86%D9%87-%D9%BE%D8%B1%DB%8C%D9%86%D8%AA%D8%B1-%D8%B1%D8%A7-%D8%A8%D9%87%E2%80%8C%D8%B5%D9%88%D8%B1%D8%AA-%D8%A8%DB%8C%E2%80%8C%D8%B3%DB%8C%D9%85-%D8%A8%D9%87-%D9%84%D9%BE%E2%80%8C%D8%AA%D8%A7%D9%BE-%D9%88%D8%B5%D9%84-%DA%A9%D9%86%DB%8C%D9%85