禪

[illegible] SD [illegible]

[illegible] SD [illegible]

[illegible] SD [illegible] USB [illegible] SD [illegible] "[illegible] SD [illegible]

SD [illegible] **SD** [illegible]

[illegible] "[illegible] **SD** [illegible]

[illegible] **SD** [illegible] "[illegible]

1- [illegible]

.ةرفاذلا ىلع طغضلا قيرط نع ةقاطبلا ةلازإ ةيفيك ىلع فرعتلا كنكمي ،ةيلاتلا ةوطخلا يف .ةقاطبلا ةلازإ ةيفيك ىلع فرعتلا كنكمي ،ةيلاتلا ةوطخلا يف

2- ةقاطبلا ةلازإ ةيفيك ىلع فرعتلا

.ةقاطبلا ةلازإ ةيفيك ىلع فرعتلا كنكمي ،ةيلاتلا ةوطخلا يف

.ةقاطبلا ةلازإ ةيفيك ىلع فرعتلا كنكمي ،ةيلاتلا ةوطخلا يف

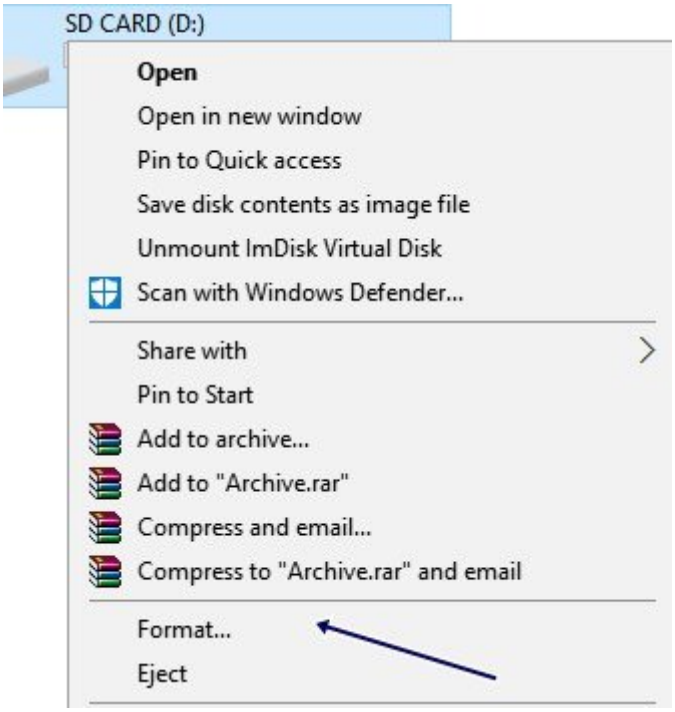

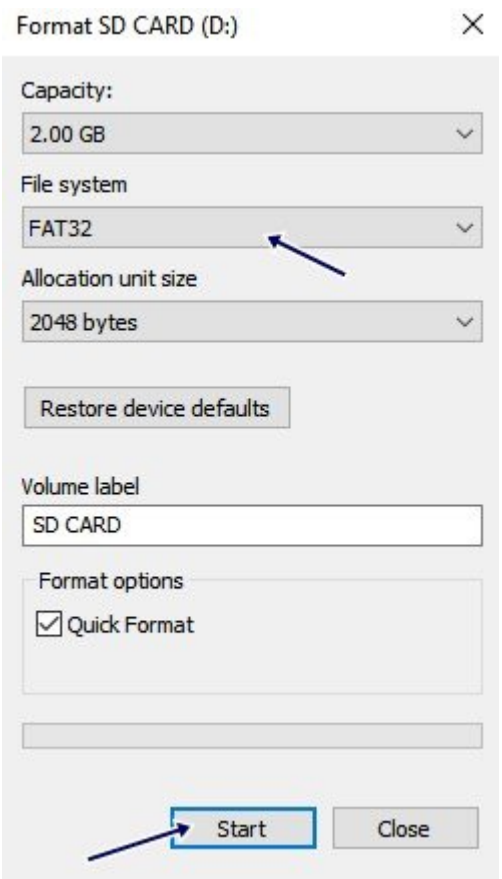

SD CARD (D:)
Open
Open in new window
Pin to Quick access
Save disk contents as image file
Unmount ImDisk Virtual Disk
Scan with Windows Defender...
Share with
Pin to Start
Add to archive...
Add to "Archive.rar"
Compress and email...
Compress to "Archive.rar" and email
Format...
Eject

گام دوم - بعد از اینکه کارت **SD** با موفقیت در My Computer ظاهر شد، روی آن کلیک راست کنید و گزینه "Format" را انتخاب کنید .

گام سوم- بعد از آن، پنجره فرمت روی صفحه نمایش داده میشود. چندین گزینه برای انتخاب در اختیار شما قرار میگیرد . از پنل در دسترس، فایل سیستم را روی "FAT 32" قرار دهید و از از پایین پنل دکمه "Format" را کلیک کنید .

Format SD CARD (D:)
Restore device defaults
Format options
Start
Close

Capacity: 2.00 GB

File system: FAT32

Allocation unit size: 2048 bytes

Volume label: SD CARD

☑ Quick Format

حالا ویندوز تلاش میکند تا کارت **SD** را فرمت کند و به احتمال زیاد بهسادگی کارت **SD** را فرمت خواهد کرد . اگر در بدترین حالت، ویندوز موفق به فرمت کارت **SD** نشد همچنان میتوانید از آن استفاده کنید .

3- رایت پروتکشن را بردارید

رایت پروتکشن یا محافظت در برابر نوشته شدن یکی دیگر از مواردی است که میتواند باعث شود تا اندروید قادر به فرمت کاردن کارت **SD** نباشد . اگر چنین حالتی پیش آمد باید حالت رایت پروتکشن را از روی کارت **SD** بردارید . برای این منظور باید از اعلان فرمان استفاده کنید .

گام اول - در ابتدا کارت **SD** را به کامپیوتر وصل کنید و CMD را باز کنید . برای باز کردن CMD، روی استارت کلیک کنید و CMD را انتخاب کنید . حالا در خط اعلان فرمان، ’Diskpart‘ را تایپ و کلید Enter را بزنید .

C:\Windows\system32\cmd.exe - Diskpart

```
Microsoft Windows [Version 6.1.7600]
Copyright (c) 2009 Microsoft Corporation.  All rights reserved.

C:\Users\amarnath>Diskpart

C:\Users\amarnath>Diskpart
```

گام دوم - حالا ’list disk‘ را تایپ کنید .

C:\Windows\system32\diskpart.exe

```
Microsoft DiskPart version 6.1.7600
Copyright (C) 1999-2008 Microsoft Corporation.
On computer: AMARNATH-PC

DISKPART> list disk

  Disk ###  Status         Size     Free     Dyn  Gpt
  --------  -------------  -------  -------  ---  ---
  Disk 0    Online          465 GB      0 B
  Disk 1    Online         7580 MB      0 B

DISKPART>
```

گام سوم- در این قسمت دستگاه ذخیرهساز متصل به دستگاه را میبینید . شماره دیسک مربوط به کارت **SD** را انتخاب کنید . سپس ’select disk 1‘ را تایپ کنید (به جای Disk 1 شماره مربوط به کارت SD را وارد کنید).

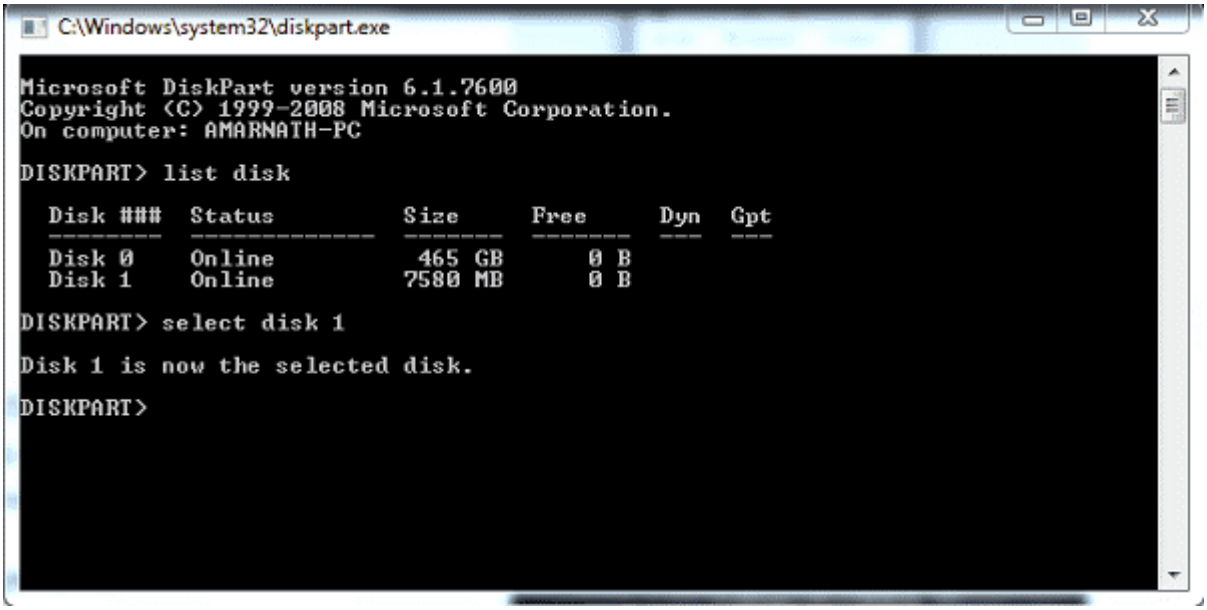

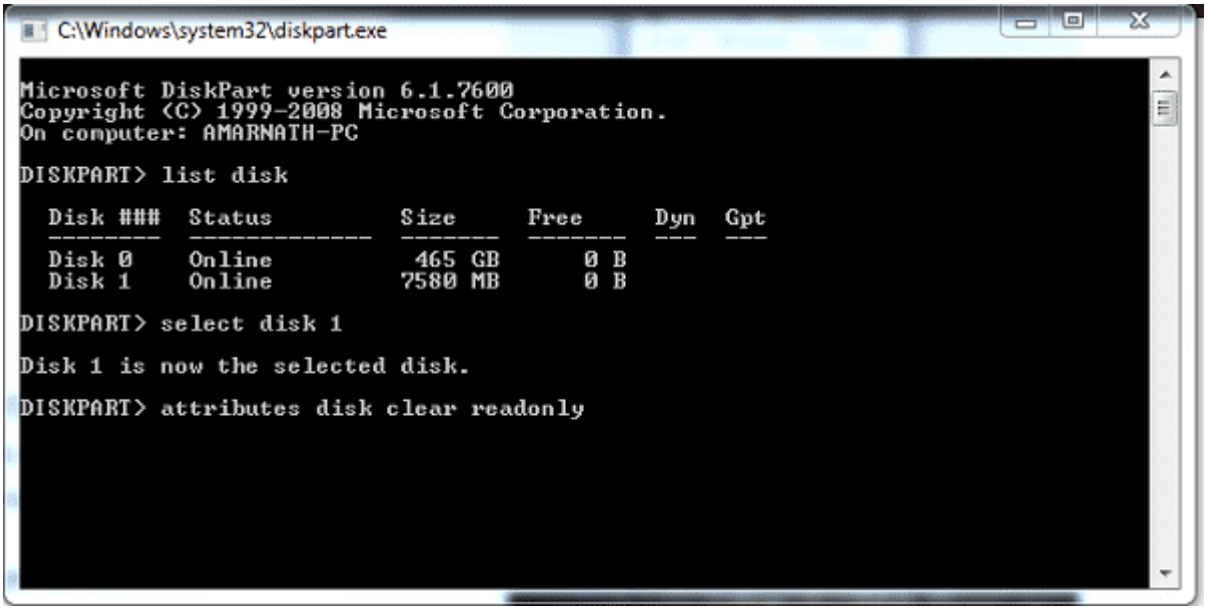

C:\Windows\system32\diskpart.exe

```
Microsoft DiskPart version 6.1.7600
Copyright (C) 1999-2008 Microsoft Corporation.
On computer: AMARNATH-PC

DISKPART> list disk

  Disk ###  Status         Size     Free     Dyn  Gpt
  --------  -------------  -------  -------  ---  ---
  Disk 0    Online          465 GB      0 B
  Disk 1    Online         7580 MB      0 B

DISKPART> select disk 1

Disk 1 is now the selected disk.

DISKPART>
```

گام چهارم - در آخرین مرحله، ‘attributes disk clear readonly’ را تایپ کنید .

C:\Windows\system32\diskpart.exe

```
Microsoft DiskPart version 6.1.7600
Copyright (C) 1999-2008 Microsoft Corporation.
On computer: AMARNATH-PC

DISKPART> list disk

  Disk ###  Status         Size     Free     Dyn  Gpt
  --------  -------------  -------  -------  ---  ---
  Disk 0    Online          465 GB      0 B
  Disk 1    Online         7580 MB      0 B

DISKPART> select disk 1

Disk 1 is now the selected disk.

DISKPART> attributes disk clear readonly
```

تمام ! حالا در اعلان فرمان، دستور "exit" را تایپ کنید . بعد از آن باید قادر به فرمت کردن کارت **SD** هم در اندروید و هم در کامپیوتر ویندوزی باشید .

نویسنده :
حمید_نیکروش
منبع :
techviral.net
دسته بندی:
ترفند
ترفند موبایل
ترفند اندروید
تاریخ انتشار :
12:05 - 16/11/1398
برچسب:
کارت_SD - فرمت - اندروید

□□□□□
https://www.shabakeh-mag.com/tricks/16530/%DA%86%DA%AF%D9%88%D9%86%D9%87-%□□□□:
D9%85%D8%B4%DA%A9%D9%84-%D9%81%D8%B1%D9%85%D8%AA-
%D9%86%D8%B4%D8%AF%D9%86-%DA%A9%D8%A7%D8%B1%D8%AA-sd-%D8%AF%D8%B1-
%D8%A7%D9%86%D8%AF%D8%B1%D9%88%DB%8C%D8%AF-%D8%B1%D8%A7-
%D8%AD%D9%84-%DA%A9%D9%86%DB%8C%D9%85%D8%9F