禪

[redacted]

[redacted]

[redacted] Data Execution [redacted] (DEP) [redacted] Prevention [redacted].

[redacted]

[redacted] DEP [redacted] Trojan.Ransomcrypt.K [redacted]

Access_Violation (Exception)

Data Execution Prevention

DEP

DEP

1. Properties This PC 10

2. Advanced system settings

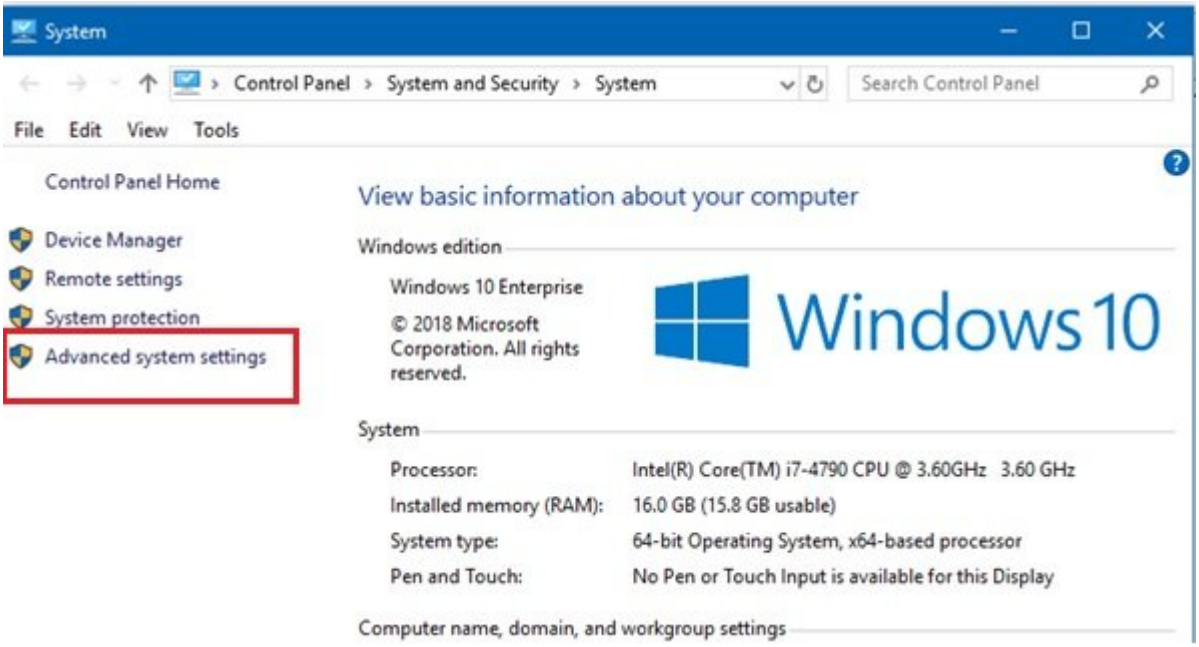

3. □□□□ □□□□ Advanced □□□□□ □□□ □□□ □□□□ □□□□□ □□.

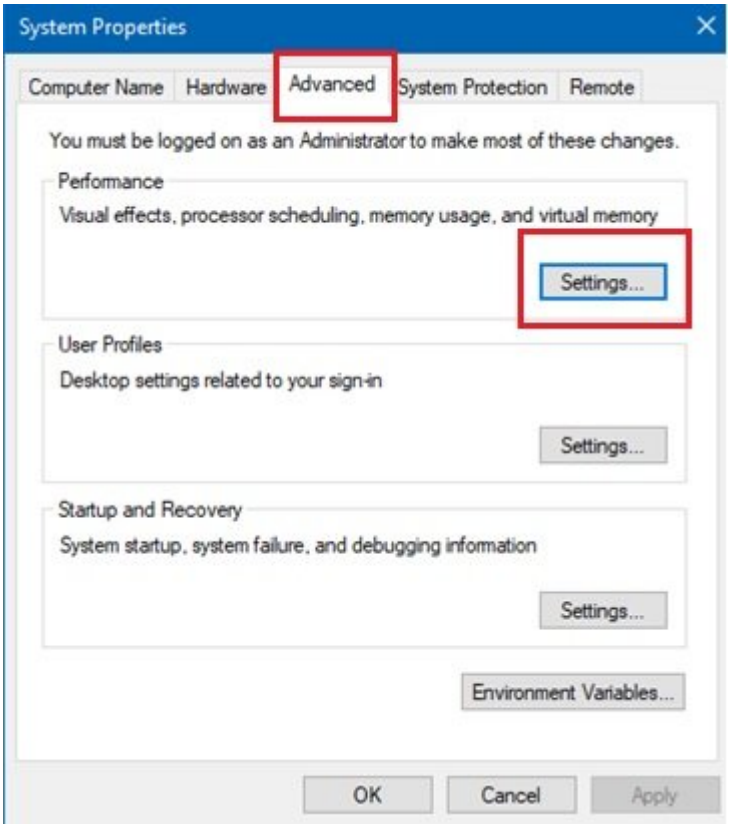

4. □□ □□□ Performance □□□ □□ □□□□ setting □□□□ □□□ □□□□□ Performance Options □□□□□.

5. □□ □□□ Data Execution Prevention □□□□□ □□□ □□□□□ □□□ □□□□.

Performance Options
Visual Effects
Advanced
Data Execution Prevention
Data Execution Prevention (DEP) helps protect against damage from viruses and other security threats. How does it work?
Turn on DEP for essential Windows programs and services only
Turn on DEP for all programs and services except those I select:
Add...
Remove
Your computer's processor supports hardware-based DEP.
OK
Cancel
Apply

.6 [illegible] [illegible] [illegible]

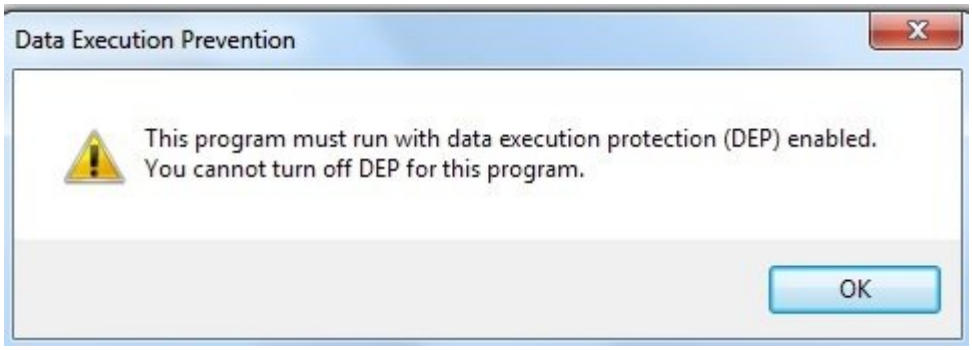

Data Execution Prevention
X
OK

This program must run with data execution protection (DEP) enabled.
You cannot turn off DEP for this program.

توجه داشته باشید که همه برنامه‌ها با فناوری DEP سازگاری ندارند. در نتیجه اگر سعی کنید چنین برنامه‌هایی را به فهرست DEP وارد کنید پیغام خطایی را دریافت خواهید کرد.

نویسنده :
حمیدرضا تائبی
دسته بندی:
امنیت
کارگاه
تاریخ انتشار :
10:15 - 17/05/1397
برچسب:
مقابله با تهدیدات امنیتی - مقابله با بدافزارها - فناوری ممانعت از اجرای داده‌ها - Data Execution Prevention - حمله سرریز پافر

نشانی
https://www.shabakeh-mag.com/security/13557/%D9%81%D9%86%D8%A7%D9%88%D8%B1%DB%8C-%D9%85%D9%85%D8%A7%D9%86%D8%B9%D8%AA-%D8%A7%D8%B2-%D8%A7%D8%AC%D8%B1%D8%A7%DB%8C-%D8%AF%D8%A7%D8%AF%D9%87%E2%80%8C%D9%87%D8%A7-%D8%AF%D8%B1-%D9%88%DB%8C%D9%86%D8%AF%D9%88%D8%B2-%DA%86%DB%8C%D8%B3%D8%AA-%D9%88-%DA%86%DA%AF%D9%88%D9%86%D9%87-%D9%81%D8%B9%D8%A7%D9%84-%D9%85%DB%8C%E2%80%8C%D8%B4%D9%88%D8%AF%D8%9F