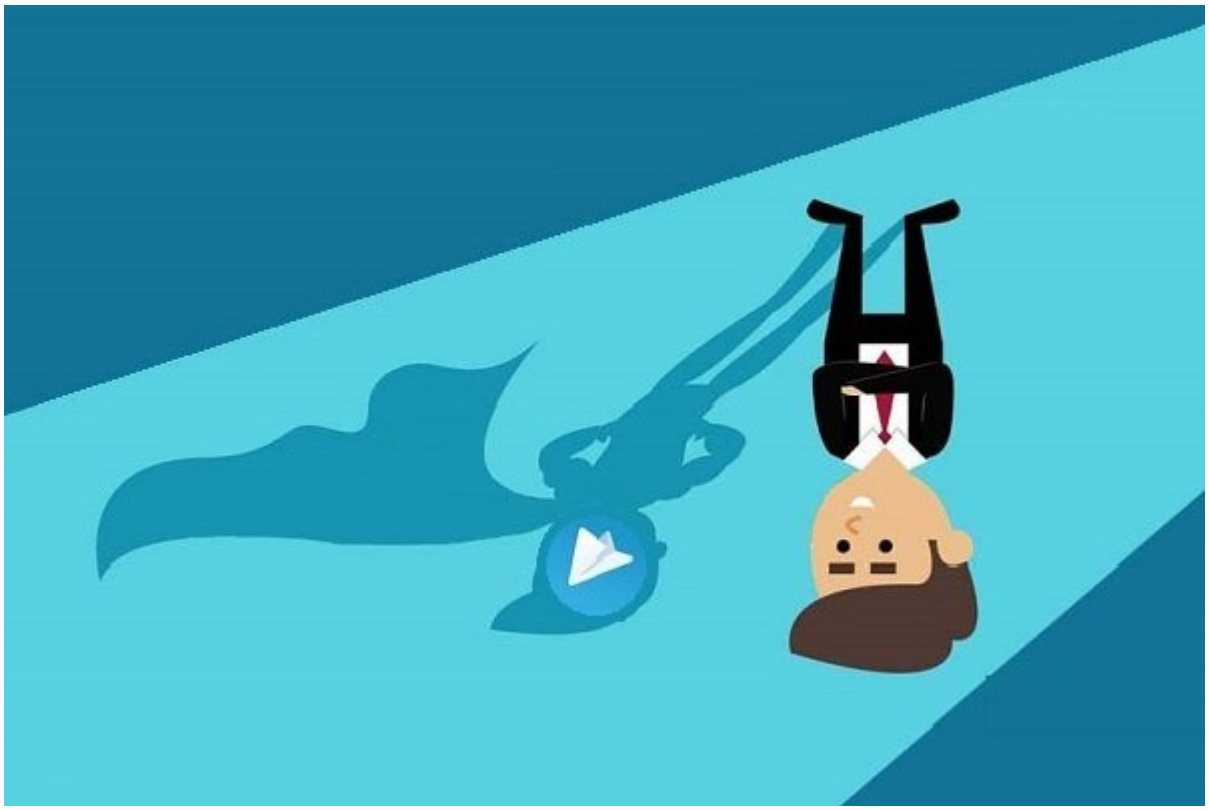



禪

هر کسی را بهر کاری ساختند، و نیز هر نرمافزاری را !

چند سالی از مهمان شدن تلگرام در گوشیهای همراه ما ایرانیها میگذرد . هماکنون بسیاری از ما آنچنان وابستهاش شدهایم که تصور گذراندن روزی بدون تلگرام برایمان دشوار خواهد بود . ما تلگرامیها با این پیامرسان آبیرنگ و دوستداشتنی کارهای زیادی فراتر از گفتوگوی ساده با دوستان و آشنایان انجام میدهیم. از آن برای هماهنگی کارهای روزمره در حوزه روابط شخصی و کاری استفاده میکنیم، با تماشای تصاویر و کلیپهای مختلف خود را سرگرم میسازیم، از اخبار و رویدادهای جهان مطلع میشویم و کاربردهای فراوان دیگر . در واقع، تلگرام دیگر تنها یک پیامرسان نیست، بلکه همراه جداناشدنی ما در هنگام کار، اوقات فراغت و حتی در میان مهمانی محسوب میشود. اگر روزی به هر دلیلی تلگرام را کنار بگذاریم (همانند آنچه بر سر وایبر آمد)، باز یک پیامرسان دیگر در خدمت ما خواهد بود .

طرح مسئله

گذار تلگرام از یک پیامرسان ساده به یک ابزار همهکاره میتواند زمینهساز شماری از پژوهشهای مختلف در علوم انسانی شود؛ از روانشناسی برای بررسی ابعاد شخصی قضیه گرفته تا جامعهشناسی برای بررسی ابعاد اجتماعی آن . در این یادداشت میخواهم یک جنبه از مسئله را بررسی کنم : این واقعیت که تلگرام مرجع فکری بسیاری از کاربران شده و جای مطالعه اصولی کتاب و مراجع معتبر را گرفته است . امید است طرح این موضوع تلنگری باشد به همه کاربران تلگرام . بدیهی است موضوع مورد بحث مستقل از نوع نرمافزار است، هرچند در زمان نگارش متن، نمود بارز آن در تلگرام و اینستاگرام یافت میشود .

4

14:20 - 02/12/1396

□□□□□
https://www.shabakeh-mag.com/opinion/11352/%D9%87%D8%B1-%DA%A9%D8%B3%DB%8C-□□□□:
%D8%B1%D8%A7-%D8%A8%D9%87%D8%B1-%DA%A9%D8%A7%D8%B1%DB%8C-
%D8%B3%D8%A7%D8%AE%D8%AA%D9%86%D8%AF%D8%8C-%D9%88-
%D9%86%DB%8C%D8%B2-%D9%87%D8%B1-
%D9%86%D8%B1%D9%85%E2%80%8C%D8%A7%D9%81%D8%B2%D8%A7%D8%B1%DB%8C-
%D8%B1%D8%A7