[illegible] 10 [illegible] 5 [illegible]

[illegible] 10 [illegible]

[illegible] 10 [illegible] 5 [illegible]

[illegible] 2018 [illegible]

[illegible]

[illegible] 10 [illegible] Windows [illegible] Ptint Screen [illegible] PNG [illegible] Pictures/Screenshots [illegible] Print Screen [illegible] Snipping [illegible] "Screen Sketch" [illegible]

چگونه از این ابزار جدید استفاده کنیم

برای شروع، دکمههای Windows + Shift + S را بگیرید . با فشردن ترکیبی این کلیدها، در نسخه بهرزورسانی آوریل 2018 و همچنین نسخههای پیشین ویندوز 10 یک واسط کاربری باز میشود که بهشما این امکان را میدهد تا بخشی از صفحه را انتخاب کنید و فقط همان بخش را در کلیپبورد ذخیره کنید . اما، در رداستون 5، یک نوار اسکرینشات جدید در بالای صفحه نمایش میبینید .

این نوار چهار دکمه دارد . این دکمهها از چپ بهراست کلیپ چهارگوش، کلیپ شکل آزاد، کلیپ فولاسکرین و بستن است.

برای اینکه یک تکه چهارگوش از صفحه را انتخاب کنید، روی دکمه "Rectangular Clip" کلیک کنید و سپس، آنرا بکشید تا بخش موردنظرتان را انتخاب کنید .

File Explorer
File
Home
Share
View
Quick access
Frequent folders (6)
Quick access
Desktop
Downloads
Documents
Desktop
This PC
Downloads
This PC

برای انتخاب بخشی که حالت چهارگوش ندارد روی نوار مربوطه دکمه "Freeform Clip" را کلیک کنید و آنرا بهقسمتی که میخواهید بکشید.

File Explorer
File
Home
Share
View
Quick access
Frequent folders (6)
Quick access
Desktop
Downloads
Documents
Desktop
This PC
Downloads
This PC
Documents
Pictures

برای گرفتن اسکرینشات از تمام صفحه از دکمه "Fullscreen Clip" استفاده کنید . اگر هم از گرفتن اسکرینشات منصرف شدید، روی دکمه Close کلیک کنید یا با فشردن دکمه Ecs آنرا ببندید .

اسکرینشات گرفته شده داخل کلیپبورد ذخیره میشود . این اسکرینشات را میتوانید داخل هر اپلیکیشنی که از فایلهای تصویری پشتیبانی میکند پیست کنید . برای این کار یا روی دکمه "Paste" کلیک کنید یا دکمههای Ctrl + V را بگیرید .

اگر ویژگی جدید Clipboard History در رداستون 5 را فعال کردهاید، با استفاده از دکمههای Windows + V تاریخچه اسکرینشاتهای گرفته شده را میبینید .

Clipboard
1 of 6
en Sketch
3:31 PM
3:13 PM

Select text or an image on your clipboard (or press Spacebar or Enter) to paste it.

حتی میتوانید کاری کنید که با فشردن دکمه Print Screen بهتنهایی ابزار اسکرینشات جدید را روی صفحه ظاهر کنید . برای این کار، به مسیر Settings > Ease of Access > Keyboard بروید و گزینه "Use the Print Screen key to launch screen snipping" را فعال کنید .

این میانبر بهصورت پیشفرض غیرفعال است. اما همیشه میتوانید با گرفتن دکمههای Windows + Shift + S این ابزار را روی هر سیستمی که از سیستمعامل ویندوز 10 و بهروزرسانی رداستون 5 بهره میبرد راهاندازی کنید .

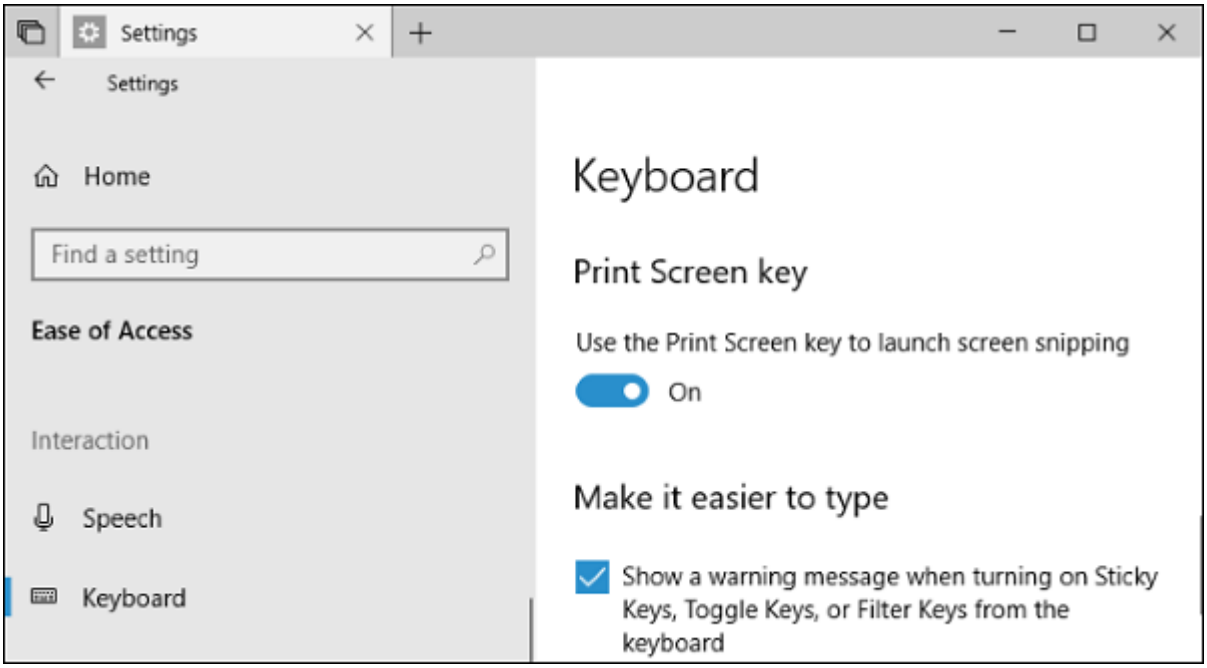

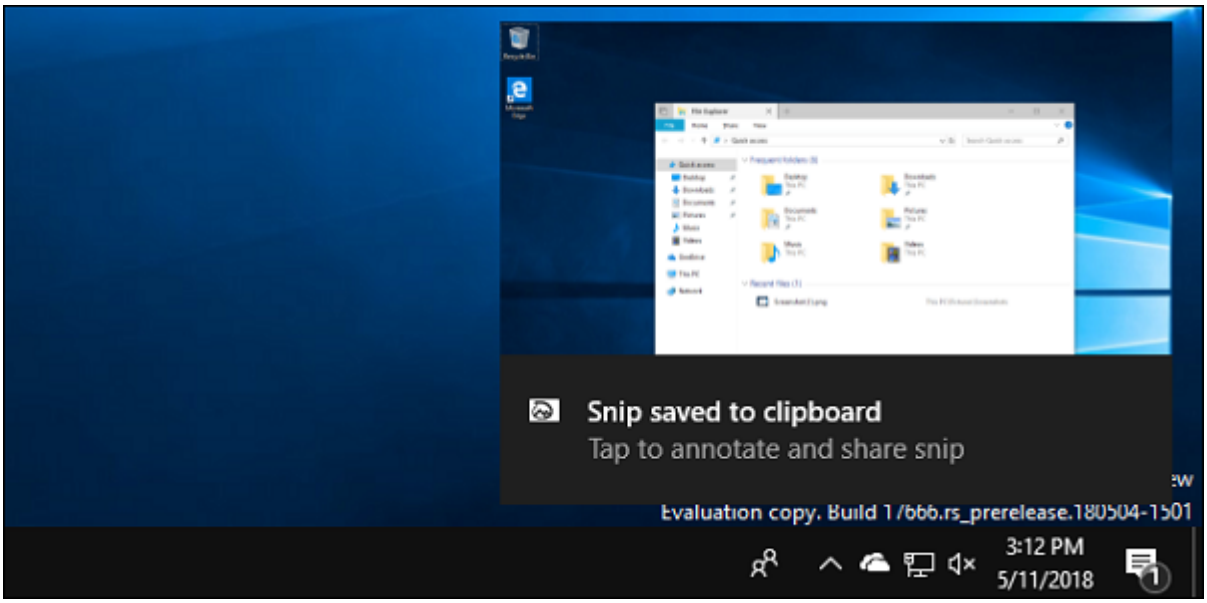

Settings
Settings
Home
Find a setting
Ease of Access
Interaction
Speech
Keyboard

Keyboard

Print Screen key

Use the Print Screen key to launch screen snipping

On

Make it easier to type

☑ Show a warning message when turning on Sticky Keys, Toggle Keys, or Filter Keys from the keyboard

چگونه از ابزار جدید Screen Sketch استفاده کنیم

وقتی با ابزار فوق اسکرینشات میگیرید یک نوتیفیکیشن ظاهر میشود . این نوتیفیکیشن در بخش Action Center هم وجود دارد . برای باز کردن اسکرینشات گرفته شده در اپ Screen Sketch روی نوتیفیکیشن کلیک کنید .

Snip saved to clipboard
Tap to annotate and share snip

Evaluation copy. Build 17666.rs_prerelease.180504-1501

3:12 PM
5/11/2018

برای باز کردن این ابزار از منوی استارت هم میتوانید استفاده کنید . اپ Screen Sketch چندین ابزار ساده و ابتدایی برای کار با اسکرینشاتها را در خود دارد . گزینههایی مانند ، Pencil ،Ballpoint Pen، Ruler ،Eraser ،Highlighter و Crop برای یادداشت نوشتن روی اسکرینشات در اختیار شما است . علاوه بر این، دکمههای Undo و Redo هم در دسترس است.

با کلیک بر روی آیکون "New Snipping" که در سمت چپ نوار ابزار وجود دارد میتوانید اسکرینشاتهای بیشتری بگیرید . حتی میتوانید برای باز کردن فایل تصویری روی گزینه "Open File" کلیک کنید . وقتی کار تمام شد، از دکمه "Save As" برای ذخیره تصویر، از دکمه "Copy" برای کپی در کلیپبورد و پیست در سایر اپها و از دکمه "Share" برای ارسال به اپهای دیگر استفاده کنید .

از آنجایی که این اپلیکیشن از Sets tabs پشتیبانی میکند، میتوانید در یک پنجره با چندین اسکرینشات

کار کنید . هر کدام از این اسکرینشاتها دارای تب مختص خودشان هستند .

Screen Sketch
Screen Sketch
File Explorer
File
Home
Share
View
Quick access
Search
Frequent folders (6)
Quick access
Desktop
Downloads
Desktop
This PC
Downloads
This PC

این اپلیکیشن مبتنی بر ابزار Screen Sketch است که پیش از این در داخل Windows Ink Workspace گنجانده شده بود . کاربرانی که قصد استفاده از این اپ را داشتند باید از قلمهای استایلوس مخصوص استفاده میکردند . اگر همچنان قلم در اختیار دارید Screen Sketch فوقالعاده مفید است، اما اگر فقط ماوس یا تاچ اسکرین دارید میتوانید از آنها برای یادداشتنویسی استفاده کنید .

نویسنده :
حمید نیکروش
منبع :
howtogeek
دسته بندی:
ترفند ویندوز 10
تاریخ انتشار :
12:35 - 05/03/1397
برچسب:
ابزار اسکرین شات ویندوز 10 - یادداشت نویسی روی اسکرین شات - به روزرسانی ردستون 5 ویندوز 10

نشانی
□□□□:https://www.shabakeh-mag.com/news/world/13026/%D8%A8%D8%A7-%D8%A7%D8%A8%D8%B2%D8%A7%D8%B1-%D8%AC%D8%AF%DB%8C%D8%AF-%D9%88%DB%8C%D9%86%D8%AF%D9%88%D8%B2-10-%D8%A8%D9%87-%D8%A7%D8%B3%DA%A9%D8%B1%DB%8C%D9%86%E2%80%8C%D8%B4%D8%A7%D8%AA%E2%80%8C%D9%87%D8%A7-%DB%8C%D8%A7%D8%AF%D8%AF%D8%A7%D8%B4%D8%AA-%D8%A7%D8%B6%D8%A7%D9%81%D9%87-%DA%A9%D9%86%DB%8C%D8%AF