

禪

تغییر نام پیش فرض SSID

چگونه می‌توانیم نام SSID شبکه خود را تغییر دهیم؟

روترهای خانگی وایفای از عبارتی برای مشخص کردن خودشان در یک شبکه محلی استفاده میکنند . عبارتی که در اصطلاح رایج به آن SSID گفته میشود. تولیدکنندگان روترها از یک نام پیشفرض برای SSID همه روترهایی که تولید میکنند استفاده میکنند . بهطور مثال روترهای LikSys بهطور ستی از نام Linksys به عنوان SSID پیشفرض استفاده میکنند .

اکثر مردم ترجیح میدهند برای آنها امنیت شبکه خانگی خود را بهبود بخشند نام شبکه وایفای خود را تغییر دهند . نکتهای که لازم است به آن توجه داشته باشید این است که نام انتخابی شما نباید به گونهای انتخاب شود که شبکه شما را به راحتی در معرض تهدیدات هکری قرار دهد . برای تغییر نام شبکه خود مراحل زیر را دنبال کنید

تغییر نام شبکه پیشفرض

ابتدا باید به روتر خود وارد شوید . مرورگر خود را اجرا کرده و آدرس اینترنتی 192.168.1.1 را در آن وارد کرده و کلید Enter را فشار دهید . این آدرس برای اغلب روترها کار میکند . در ادامه باید نام کاربری و گذرواژه را وارد کنید . اگر از گذرواژه و نام کاربری پیشفرضی استفاده میکنید مقدار این فیلدها برابر با admin است.

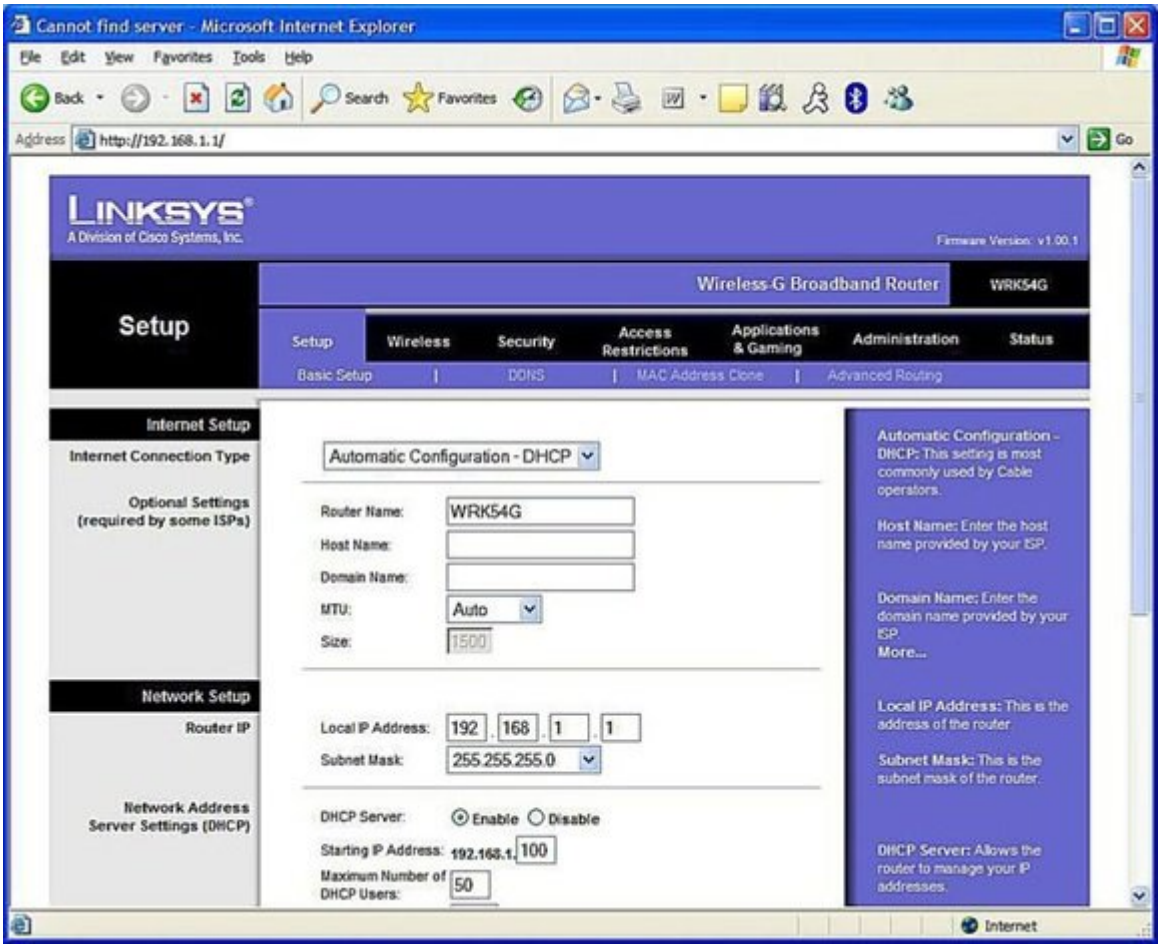

Basic □□□□□ □□□ Wireless □□□□□ □□ SSID □□□□□ □□□□ □□□□ □□□□ □□□ □□□□ □□□□□□□ □□□□ □□ □□□□ □□ □□ Wireless □□□□ □□□□.

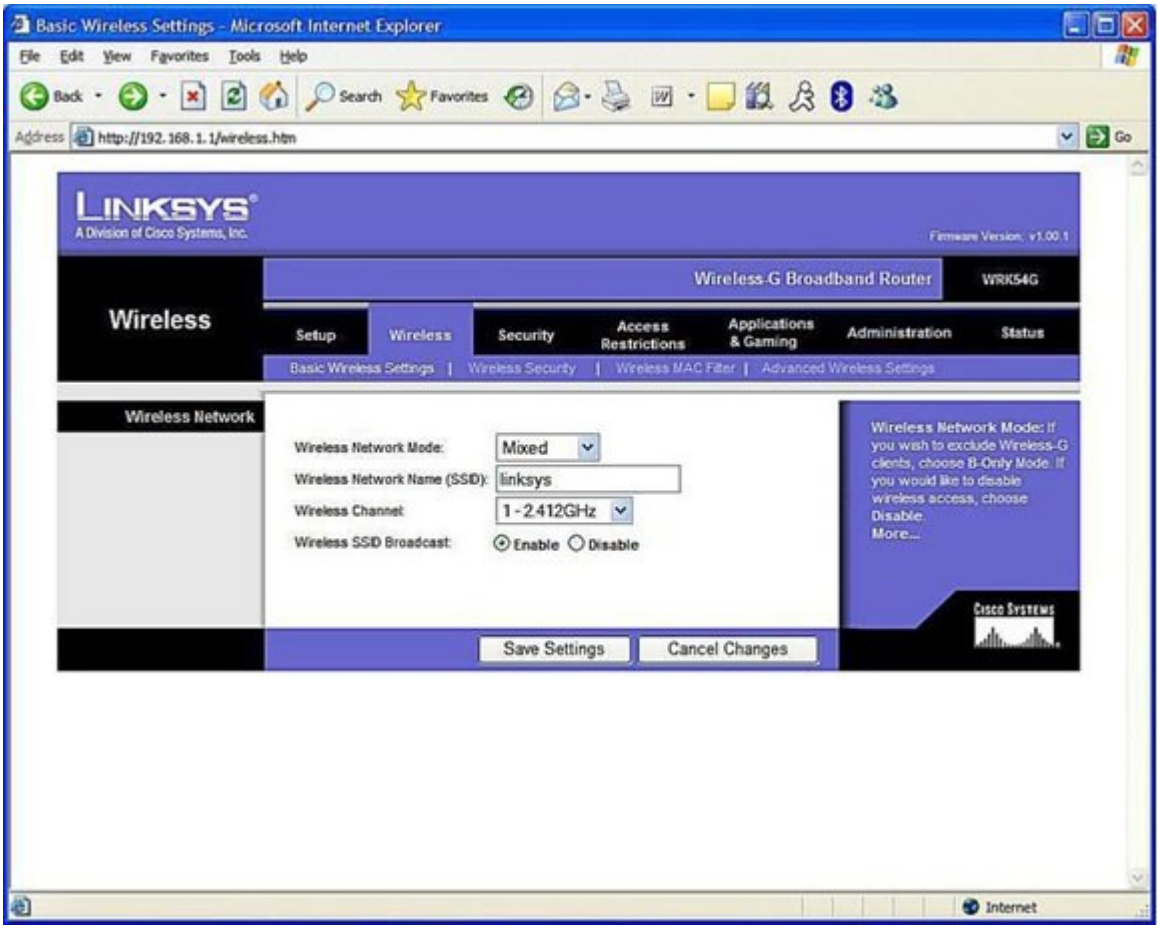

הם מכשור מכשור מכשור .מכשור מכשור הם הוא מכשור מכשור מכשור הוא (Wireless Network name (SSID מכשור הם מכשורים. מכשור מכשור מכשורים מכשורים 32 הם מכשור הם הוא א מכשור מכשור מכשור מכשור א מכשור הם SSID .מכשור מכשורים מכשור מכשור הוא מכשור הם הוא מכשור מכשור הם מכשורים הוא מכשור מכשור הם הם הוא הוא הם .מכשורים מכשורים מכשורים הם מכשור הוא הם GoAheadMakeMyDay הם HackMeIfUCan מכשור מכשורים.

מכשור מכשורים הם מכשור SSID

Basic Wireless Settings - Microsoft Internet Explorer
File Edit View Favorites Tools Help
Back
Search
Favorites
Address http://192.168.1.1/wireless.htm
Go
LINKSYS
A Division of Cisco Systems, Inc.
Firmware Version: v1.00.1
Wireless-G Broadband Router
WRK54G
Wireless
Setup
Wireless
Security
Access Restrictions
Applications & Gaming
Administration
Status
Basic Wireless Settings | Wireless Security | Wireless MAC Filter | Advanced Wireless Settings
Wireless Network
Save Settings
Cancel Changes
Cisco Systems
Internet

Wireless Network Mode: Mixed
Wireless Network Name (SSID): n3tw0rk16
Wireless Channel: 1 - 2.412GHz
Wireless SSID Broadcast: ● Enable ○ Disable

Wireless Network Mode: If you wish to exclude Wireless-G clients, choose B-Only Mode. If you would like to disable wireless access, choose Disable.
More...

مادامی که تغییرات را روی روتر خود ذخیره نکرده باشید SSID جدید فعال نخواهد بود . برای این منظور باید روی دکمه Save Settings کلیک کنید تا تغییرات ذخیره‌سازی شوند . در این حالت پیغامی ظاهر شده و از شما سوال میکند از انجام اینکار اطمینان دارید یا خیر . توجه داشته باشید که برای آنکه بتوانید از SSID جدید استفاده کنید نیازی ندارید تا روتر خود را راهاندازی مجدد کنید .

نویسنده :
حمیدرضا تائبی
دسته بندی:
ترفند اینترنت و وایفای
ترفند امنیت
تاریخ انتشار :
13:05 - 07/08/1396
برچسب:
تغییر SSID شبکه - آموزش تغییر دادن نام شبکه وای فای (SSID) - تغییر نام وایرلس (SSID) در روتر بی سیم - اموزش تغییر نام شبکه SSID - تغییر نام شبکه پیشفرض

نشانی
□□□□: https://www.shabakeh-mag.com/networking-technology/10380/%DA%86%DA%AF%D9%88%D9%86%D9%87-%D9%85%DB%8C-%D8%AA%D9%88%D8%A7%D9%86%DB%8C%D9%85-%D9%86%D8%A7%D9%85-ssid-%D8%B4%D8%A8%DA%A9%D9%87-%D8%AE%D9%88%D8%AF-%D8%B1%D8%A7-%D8%AA%D8%BA%DB%8C%DB%8C%D8%B1-%D8%AF%D9%87%DB%8C%D9%85%D8%9F