

禪

ترفندهای وایفای

ده آموزش ساده وایفای که هر کاربر عادی باید بداند!

هریک از ما کاربر وایفای است؛ خواه در خانه یک شبکه وایفای داشته باشیم یا روی موبایل به وایفای متصل شویم. بنابراین، روزانه چندین دقیقه تا چندین ساعت با این فناوری سروکار داریم و ازش استفاده میکنیم . بهتر است برخی ترفندها و آموزشهای وایفای را یاد بگیریم و به کار ببندیم تا لذت بیشتری ببریم .

چگونه میهمانها بدون رمزعبور وایفای به اینترنت خانه وصل شوند؟



این روزها یکی از مهمترین سوالاتی که مهمانان بعد از سلام و احوالپرسی از میزبان می‌پرسند این است که «پسورد وای‌فای شما چیست؟» این سوال گاهی اوقات برای خود شما هم پیش می‌آید و فراموش می‌کنید چه کلمه عبوری را برای شبکه خود انتخاب کرده بودید.

[illegible]

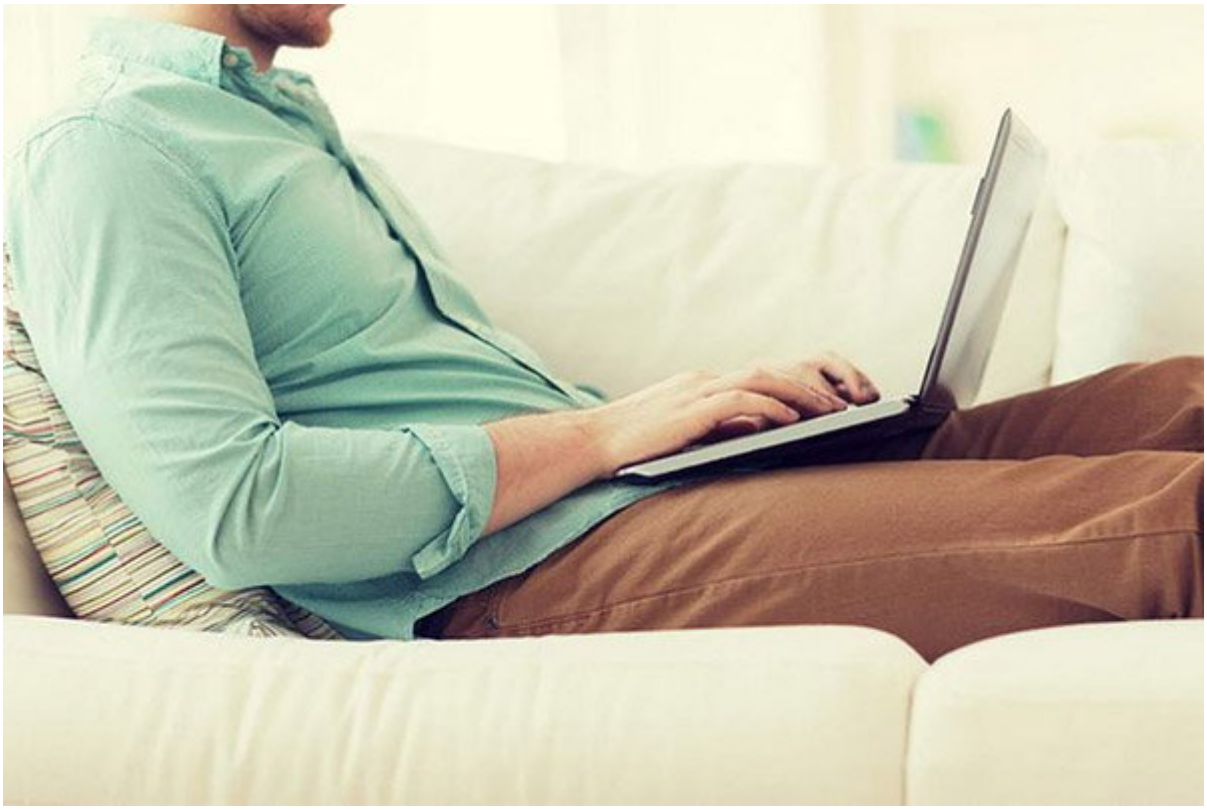

آیا سرعت اینترنت شما کم شده است؟ آیا در زمان پخش ویدیو سرعت بافر شدن به کندی صورت می‌گیرند؟ آیا برای دانلود کردن یک فایل کوچک هم به مدت زمان زیادی نیاز دارید؟ اگر این‌گونه است ممکن است خبرهای بدی در انتظار شما باشد. احتمالاً یکی از همسایگان

شما بدون اطلاع در حال استفاده از شبکه وای‌فای شما است.

[illegible]



تمام تنظیمات مربوط به شبکه وای‌فای خانگی شما داخل خود روتر ذخیره می‌شود، بنابراین اگر تصمیم داشته باشید این تنظیمات را تغییر دهید باید به نرم افزار روتر که به میان افزار یا firmware نیز معروف است، دسترسی داشته باشید. از این ناحیه شما می‌توانید نام شبکه، کلمه عبور و سطح امنیت شبکه خود را تغییر دهید، یک شبکه میهمان بسازید و انواع مختلف دیگری از گزینه‌های موجود را تغییر داده و یا تنظیم کنید. اما برای انجام این کارها چگونه می‌توان به تنظیمات روتر دسترسی پیدا کرد؟

[illegible]

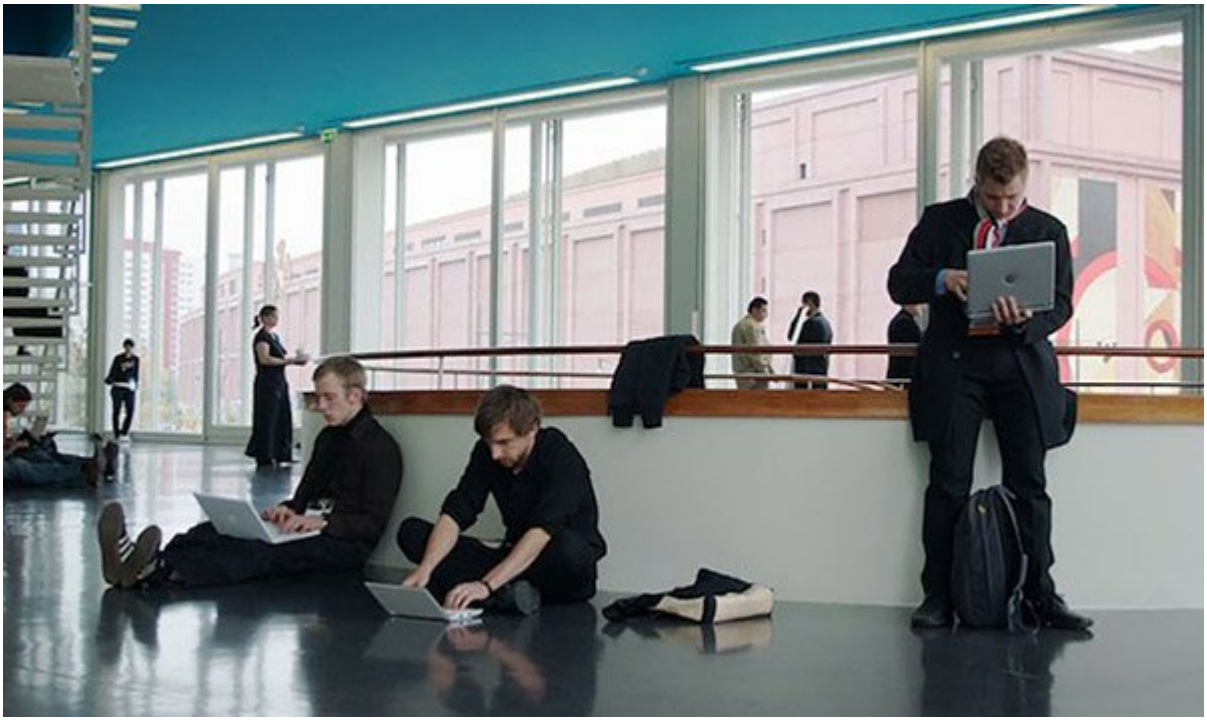

وقتی در سفر هستید و نیاز دارید در فرودگاه یا هتل از اینترنت استفاده کنید و همین‌طور وقتی ساعتی در یک کافی‌شاپ استراحت

می‌کنید؛ باید از وای‌فای عمومی استفاده کنید ولی تصور غلط این است که نمی‌توان سرعت یک وای‌فای عمومی را افزایش داد. ما به شما یک ترفند جادویی یاد می‌دهیم که وای‌فای سریع‌تری در مراکز عمومی داشته باشید.

[illegible]



فناوری وای‌فای به دلیل سهولت در برقراری ارتباطات هر روز بیشتر همه‌گیر می‌شود. این روش برقراری اتصال بی‌سیم شیوه استفاده ما از اینترنت را نیز تغییر داده است، وای‌فای با استفاده از امواج رادیویی الکترونیکی اینترنت را با سرعت هر چه تمام به تمام دستگاه‌های ما (ثابت و سیار) می‌رساند.

[illegible]



محبوبیت چاپگرهای بی‌سیم به دلیل سهولت بیشتر در استفاده روز به روز بین کاربران افزایش پیدا می‌کند، زیرا آنها می‌توانند از طریق لپ‌تاپ یا موبایل خود در حالی که در یک اتاق دیگر از خانه و یا بخش دیگری از محل کار خود هستند، کار چاپ را نیز انجام دهند. در این

روش به دلیل عدم نیاز به سیم و دردسرهای اتصال آن دیگر نیاز نیست کامپیوتر دسکتاپ و لپ‌تاپ شما در یک مکان باشند.

[illegible]

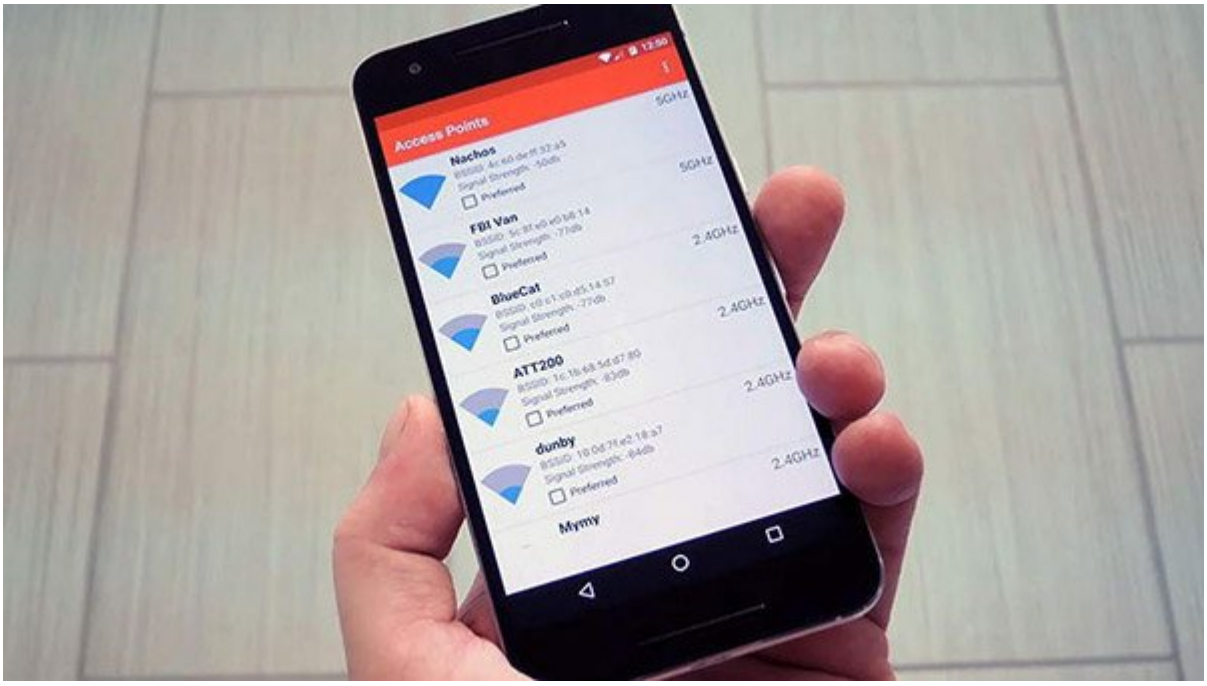

این روزها دیگر زندگی بدون وای‌فای کار راحتی نیست، به ویژه وقتی شما در حال سفر باشید. بنابراین وقتی تلفن شما در محدوده اتصال به یک شبکه بی‌سیم قرار می‌گیرد احتمالا مایل هستید که با بیشترین قدرت به آن متصل شوید.

[illegible]



این روزها شبکه‌های وای‌فای قدرتمندتر از همیشه شده‌اند، اما با این وجود هر چه به انتهای محدوده تحت پوشش امواج وای‌فای نزدیک‌تر شویم، با مشکلات ثبات در برقراری ارتباط و سرعت تبادل داده مواجه می‌شویم. ممکن است این مشکلات به محل قرارگیری روتر شما مربوط باشد، اما علاوه بر این ممکن است عوامل دیگری از جمله تداخل امواج شبکه با سایر شبکه‌های موجود در اطراف شما نیز باعث به وجود آمدن مشکلات اتصال شوند.

[illegible]

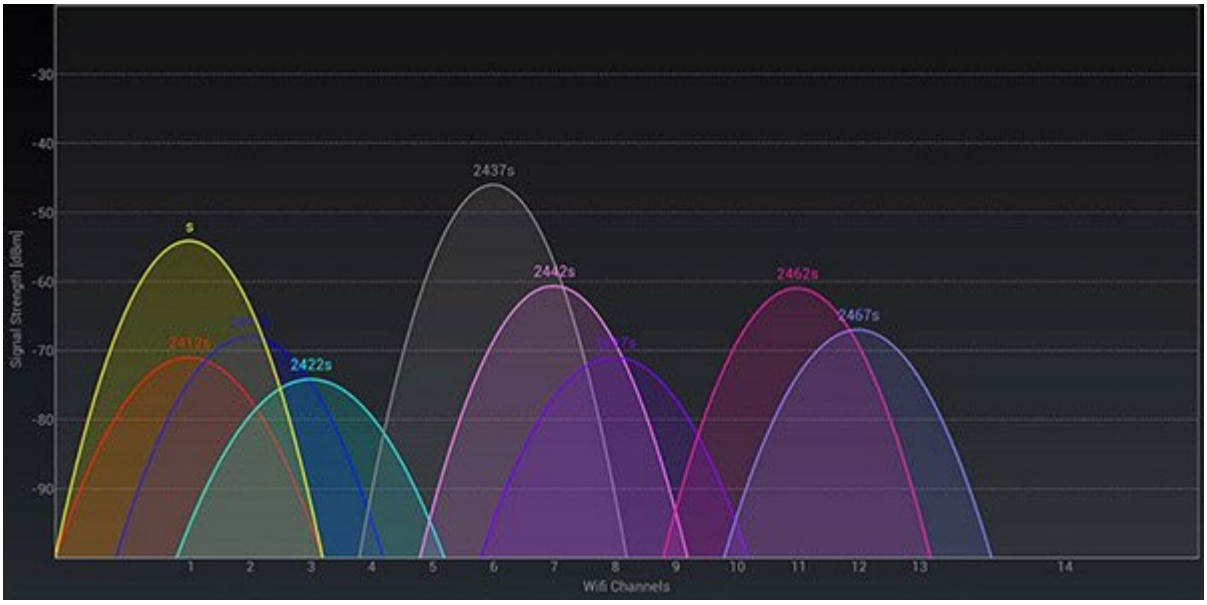

سوالی که خیلی از اوقات کاربران شبکه‌های وای‌فای از خود می‌پرسند این است که چرا سرعت اتصال آنها اینقدر کند است. یکی از اصلی‌ترین دلایل این موضوع مربوط به ازدحام شبکه‌های پیرامون و تداخل امواج بین آنها است که معمولا با تغییر کانال وای‌فای روتر برطرف می‌شود. اما چگونه باید این کار را انجام داد؟ در ادامه با ما همراه باشید.

[illegible]!



تا همین چند سال پیش روترهای بی‌سیم دستگاه‌های جدید و ناشناخته‌ای بودند که از آنها صرفا برای رساندن اینترنت به خانه و محل کار استفاده می‌شد، اما حالا آنها قادر به انجام وظایف بسیار بیشتری از پشتیبانی چندین فرکانس بی‌سیم تا ابزارهای مدیریت موبایل هستند.

[illegible]:
[illegible]

:□□□□ □□□□
□□□□□□ □ □□□□□□□ □□□□□
:□□□□□ □□□□□
16:35 - 27/02/1396
:□□□□□
□□□□□□ □□□□□ - □□□□□□ □□□□□□□ - □□□□□□

□□□□□
:□□□□https://www.shabakeh-mag.com/network-tricks/internet-tricks/7919/%D8%AF%D9%87-%D8%A2%D9%85%D9%88%D8%B2%D8%B4-%D8%B3%D8%A7%D8%AF%D9%87-%D9%88%D8%A7%DB%8C%E2%80%8C%D9%81%D8%A7%DB%8C-%DA%A9%D9%87-%D9%87%D8%B1-%DA%A9%D8%A7%D8%B1%D8%A8%D8%B1-%D8%B9%D8%A7%D8%AF%DB%8C-%D8%A8%D8%A7%DB%8C%D8%AF-%D8%A8%D8%AF%D8%A7%D9%86%D8%AF