禪

[redacted]

[redacted]

[redacted]

[redacted]

77%
Power mode (on battery): Better battery
Best battery life
Best performance
Battery settings

77%
Power mode (on battery): Better battery
Best battery life
Best performance
Battery settings

چگونه باتری دستگاه خود را کالیبره کنیم؟

کالیبره کردن باتری کار سادهای است : تنها کافی است اجازه دهید ظرفیت باتری از 100، به نزدیک خاموش شدن برسد و بعد مجددا آن را به طور کامل شارژ کنید . با این کار محاسبه کننده ظرفیت باتری دقیقتر تشخیص میدهد که چه مدت زمانی طول میکشد تا باتری تخلیه شود.

بعضی از تولیدکنندگان لپتاپ یک برنامه کمکی را ارائه میکنند که کالیبره کردن باتری را برای شما انجام میدهد . این ابزار معمولا اول اطمینان حاصل میکنند که باتری کاملا پر باشد، بعد تنظیمات مدیریت انرژی را غیرفعال میکنند، و در نهایت به باتری اجازه میدهند تا تخلیه کامل کار کند .

Battery Calibration

MSI recommends doing Battery Calibration every 3 months to have the best battery life.

Status

Last calibration 2012 / 9 / 12

calibration is recommended

Adapter is connected.

Battery is installed.

Other windows are opened.

12
Start

هر چند استفاده از برنامههای کمکی همراه لپتاپ کار شما را راحتتر میکند، اما اگر تولیدکننده لپتاپ شما چنین نرم افزاری را ارائه نکرده است و یا خود شما تمایلی به نصب برنامه اضافه ندارید، میتوانید فرآیند کالیبره کردن باتری را خودتان انجام دهید :

- باتری لپتاپ را به طور کامل شارژ کنید (100%).
- اجازه دهید باتری برای حداقل دو ساعت استراحت کند . با این کار اطمینان پیدا میکنید که باتری کاملا خنک شده است.
- به تنظیمات مدیریت انرژی کامپیوتر بروید و آن را به گونهای تنظیم کنید تا در زمان رسیدن باتری به 5% به طور خودکار به وضعیت hibernate برود . برای پیدا کردن این گزینه به Control Panel > Hardware and Sound > Power Options > Change plan settings > Change advanced power settings بروید . در بخش Battery به دنبال گزینههای Critical battery action و Critical battery level بگردید و آن را به 5% تغییر دهید .

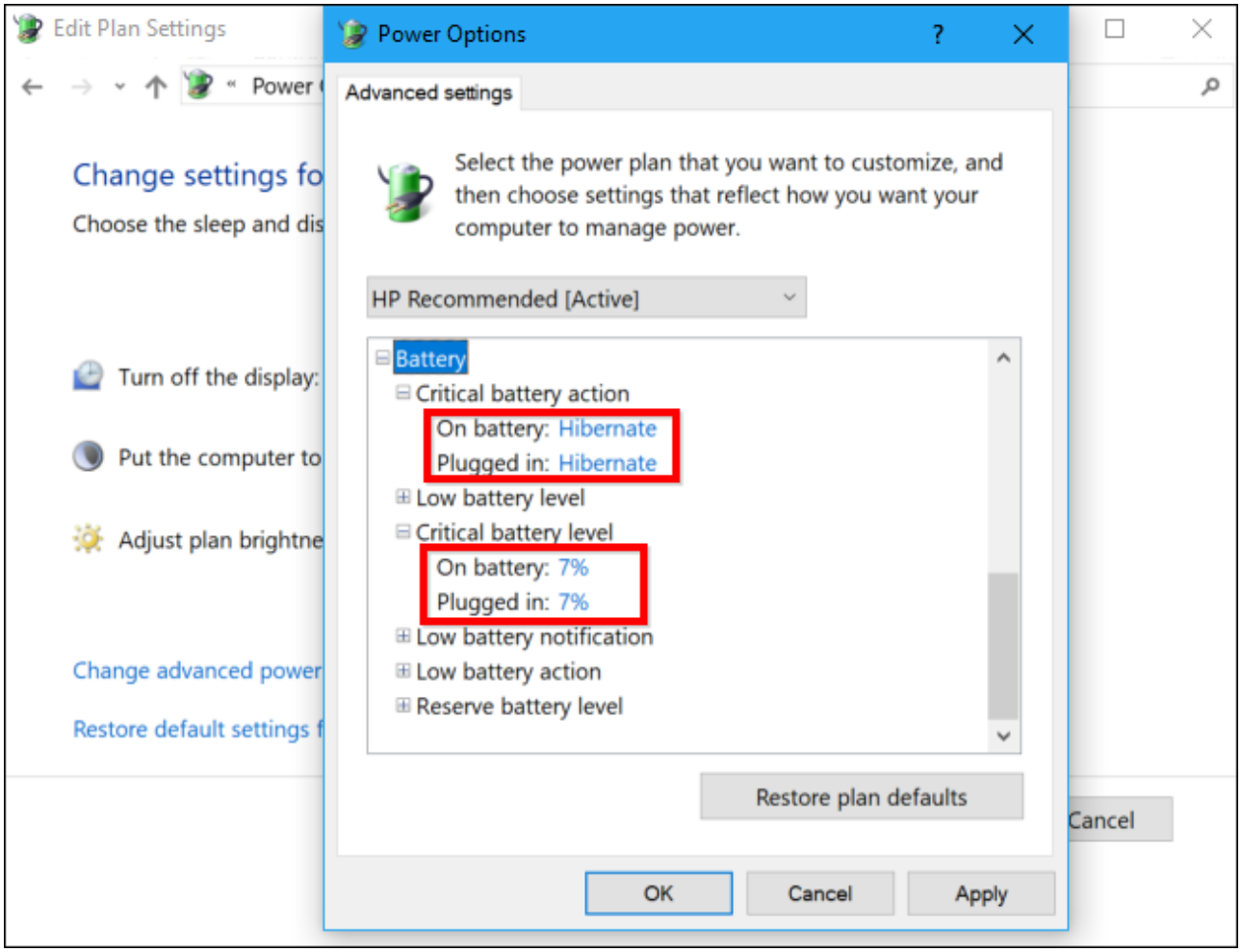

Edit Plan Settings
Power Options
?
Advanced settings
Change settings fo
Choose the sleep and dis
Turn off the display:
Put the computer to
Adjust plan brightne
Change advanced power
Restore default settings f
Cancel

Select the power plan that you want to customize, and then choose settings that reflect how you want your computer to manage power.

HP Recommended [Active]

- Battery
  - Critical battery action
    - On battery: Hibernate
    - Plugged in: Hibernate
  - Low battery level
  - Critical battery level
    - On battery: 7%
    - Plugged in: 7%
  - Low battery notification
  - Low battery action
  - Reserve battery level

Restore plan defaults
OK
Cancel
Apply

- حالا اینقدر لپتاپ را روشن نگه دارید تا به طور خودکار خاموش (hibernate) شود.
- بعد از خاموش شدن لپتاپ در حدود پنج ساعت آن را به حال خود رها کنید .
- بعد از این زمان پریز برق لپتاپ را متصل کرده و آن مجددا به طور کامل شارژ کنید .

حالا لپتاپ شما میزان طول عمر باتری را دقیقتر نشان خواهد داد و شما با اتمام ناگهانی انرژی غافلگیر نخواهید شد .

نویسنده :
محسن آقاجانی
منبع :
هاتوگیک
دسته بندی:
سختافزار
تاریخ انتشار :
11:20 - 17/10/1396
برچسب:
باتری لپتاپ - کالیبره کردن - کالیبره کردن باتری

نشانی
□□□□:https://www.shabakeh-mag.com/hardware/10757/%DA%86%DA%AF%D9%88%D9%86%D9%87-%D8%A8%D8%A7%D8%AA%D8%B1%DB%8C-%D9%84%D9%BE%E2%80%8E%D8%AA%D8%A7%D9%BE-%D8%AE%D9%88%D8%AF-%D8%B1%D8%A7-%DA%A9%D8%A7%D9%84%DB%8C%D8%A8%D8%B1%D9%87-%DA%A9%D9%86%DB%8C%D9%85