禪

---

185 [illegible] [illegible] [illegible] [illegible] [illegible]

[illegible] [illegible] [illegible] [illegible] [illegible] [illegible]


BATMAN
CHILDREN OF ARKHAM
recore
MISSING
Emirate
YOKOHAMA
EA SPORTS
FIFA 17
EVONIK

[illegible] [illegible] [illegible] [illegible] [illegible] [

MISSING

اگر اهل بازیهای ماجرایی و روایتهای سینمایی در بازیها هستید، هرگز «ویرجینا » را از دست ندهید . این بازی بینظیر شما را در نقش افسر جوانی که اولین پرونده خود را بعد از دانشآموختگیاش تجربه میکند، قرار میدهد . سال ۱۹۹۲ در ویرجینیا پسری گمشده است و وظیفه شما و همکارتان این است که با گفتوگو با افراد محلی و یافتن سرنخهای مختلف به گرهگشایی نهایی نزدیک شوید . روایت، گفتوگوها و شخصیتهای ویرجنیا آنقدر عالی هستند که مانند سریال کارآگاهی هیجانانگیزی شما را تا پایان همراهی میکنند . ویرجینیا مانند بازیهای استودیوی «تلتیل » بیشتر بر پایه صحبت با شخصیتهای مختلف استوار است.

مطلب پیشنهادی

لذت کشف و سفر در کهکشان را تجربه کنید

آسمان از آن من است: بررسی بازی آسمان هیچکس!

داستان فوتبال؛ **FIFA 17**

سبک: ورزشی
پلتفرم : *All Platforms*
تهیهکننده : *EA Sports*
سازنده : *EA Canada*

EA SPORTS
FIFA 17
FIFA Official Licensed Product

سالها است که الکترونیک آرتز از «فراستبایت » به عنوان یک موتور داخلی و واحد برای ساخت تمام بازیهایش کمک میگیرد؛ اما امسال برای نخستینبار است که مجموعه «فیفا » از این موتور استفاده میکند . این تغییر باعث مکانیکها، فیزیک و البته گرافیک بسیار بهتری شده است، اما مهمترین تغییر، اضافه شدن بخش داستانی به بازی است. در این بخش نقش بازیکنی به نام «الکس هانتر » را بازی میکنید و میتوانید کارتان را در یکی از تیمهای لیگ برتر انگلیس و در هر پستی که بخواهید آغاز کنید . ناگفته نماند که مسیر پیشرفتتان در زندگی شخصی و حرفهای کاملاً به خودتان بستگی خواهد داشت .

فرزندان آرکام؛ **Children of Arkham**

سبک: ماجرایی
پلتفرم : *All Platforms*
تهیهکننده : *Telltale Games*
سازنده : *Telltale Games*

BATMAN
THE TELLTALE SERIES
EPISODE TWO OF FIVE
CHILDREN OF ARKHAM

قسمت اول از روایت استودیوی «تلتیل » از دنیای بتمن و شخصیتهایش بهخوبی توانست انگیزه لازم را برای قسمتهای آینده فراهم کرده و به یک اندازه به زندگی بروس وین و بتمن رسیدگی کند . حالا پس از چند هفته قسمت دوم بازی با نام «فرزندان آرکام » منتشر شده است و بتمن تلاش میکند تا راز حقیقی کشته شدن پدر و مادرش را کشف و در این میان از نقشه قتل «زن گربهای » (Catwoman) نیز جلوگیری کند . طبق معمول بازیهای تلتیل، انتخابهایتان در قسمت اول به همراه تصمیمهایتان در این قسمت روایت بازی را شکل میدهند .

بدون هسته؛ **Recore**

سبک: اکشن سوم شخص
پلتفرم : PC, Xbox One
تهیهکننده : Microsoft Studios
سازنده : Comcept Inc.

recore

مایکروسافت با حمایت فراوان از Recore و با تأکید بر گسترش همکاری با استودیوهای غیرداخلی برای ساخت بازیهای انحصاری، انتظار مخاطبان را بهشدت افزایش داد . از طرفی حضور طراح و تهیهکننده افسانهای دنیای بازی، «کیجی اینافونه» (Keiji Inafune) باعث شد تا هواداران منتظر یک بازی سومشخص عالی و درجه یک باشند . اما نتیجه نهایی، تعداد بسیار زیادی ایده جذاب و طراحیهای هنری چشمنواز است که نتوانستهاند در یک هسته کامل قرار بگیرند . حتی مکانیک کمک گرفتن از روباتهای مختلف برای حل معماهای محیطی و مبارزهها نیز کمکی به تنوع گیمپلی نکردهاند و بازی تا مرز یک شکست کامل پیش رفته است.

================================

شاید به این مقالات هم علاقمند باشید :

BATMAN
Deus Ex GO
Disney ZOOTOPIA CRIME FILES

معرفی ۴ بازی کوچک برای پیسی و موبایل

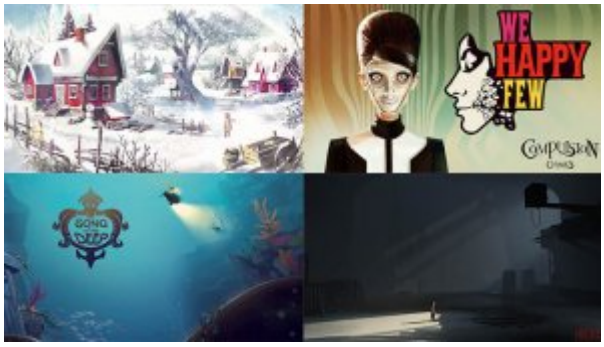
WE HAPPY FEW
COMPULSION

[illegible]


Module
discovr
Profile
Josh Maldonado
History
Favourites
Friends
Edit Profile

[illegible]



DOOM [illegible]



[illegible]



MSI !



60 !



:
:
:
:
09:10 - 04/08/1395
:
-

:
https://www.shabakeh-mag.com/entertainment/5167/%D9%85%D8%B9%D8%B1%D9%81%DB%8C-%D8%AC%D8%AF%DB%8C%D8%AF%D8%AA%D8%B1%DB%8C%D9%86-%D8%A8%D8%A7%D8%B2%DB%8C%E2%80%8C%D9%87%D8%A7%DB%8C-

%D9%BE%DB%8C%E2%80%8C%D8%B3%DB%8C-%D9%88-%DA%A9%D9%86%D8%B3%D9%88%D9%84