禪

پنج ابزار رایگان مدیریت پارتیشنها

اغلب سیستمعاملهای پیشرفته شامل یک ابزار داخلی برای ساخت، حذف یا تغییر اندازه پارتیشنها هستند. اما خیلی از کاربران معتقدند که استفاده از ابزارهای ثالث برای انجام چنین کارهایی راحتتر است، چرا که چنین ابزارهایی محدودیتهای موجود در برنامه مدیریت پارتیشن اصلی سیستمعامل را ندارند . در ادامه با 5 برنامه کاربردی مدیریت پارتیشن آشنا خواهید شد که علاوه بر توانایی بالا هیچ هزینهای هم برای شما نخواهند داشت.

1. MiniTool Partition Wizard Free Edition

[MiniTool Partition Wizard Free Edition](#) .MBR .

EaseUS Partition Master Free Edition .2

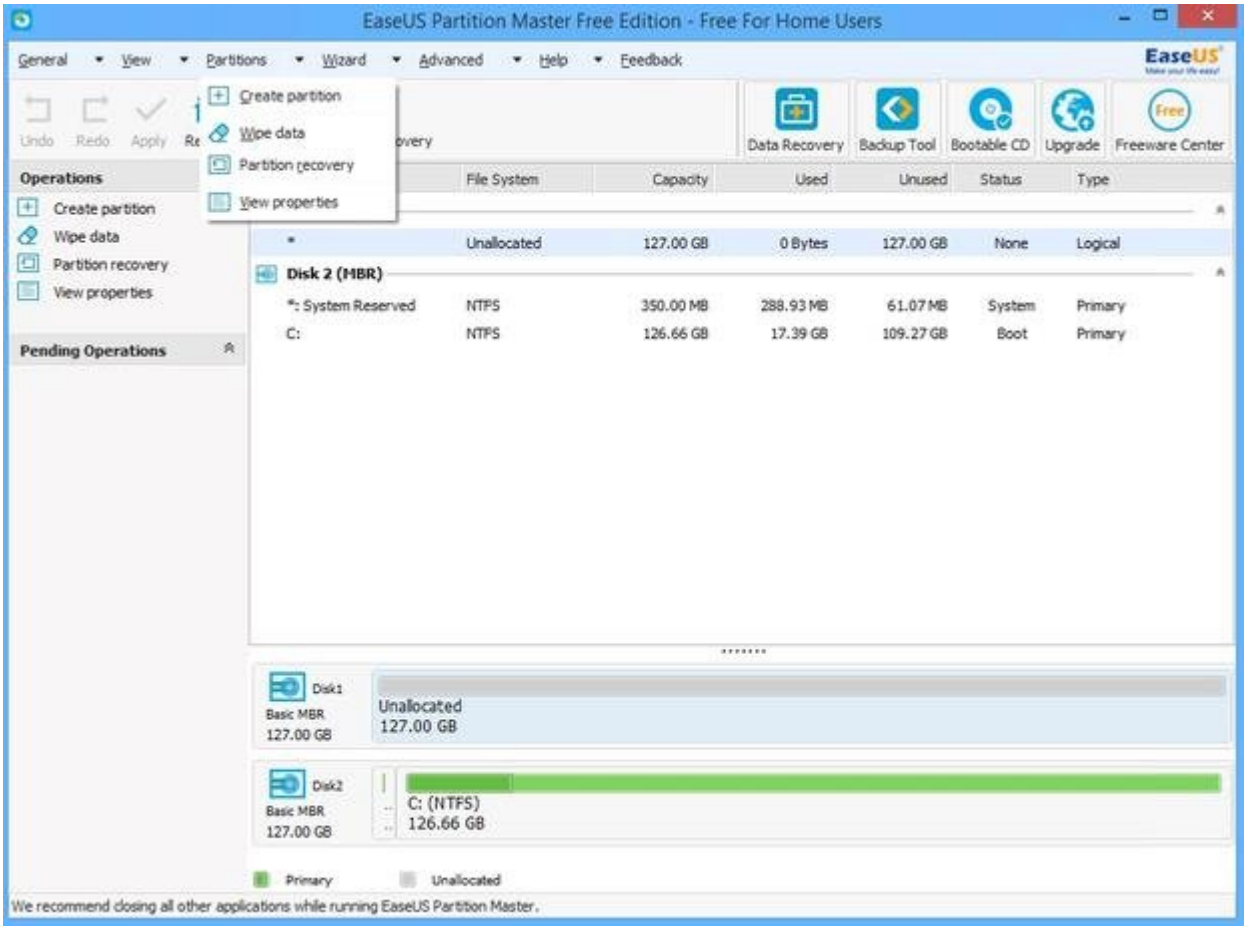

[EaseUS Partition Master Free Edition](#)

AOMEI Partition Assistant Standard Edition .3

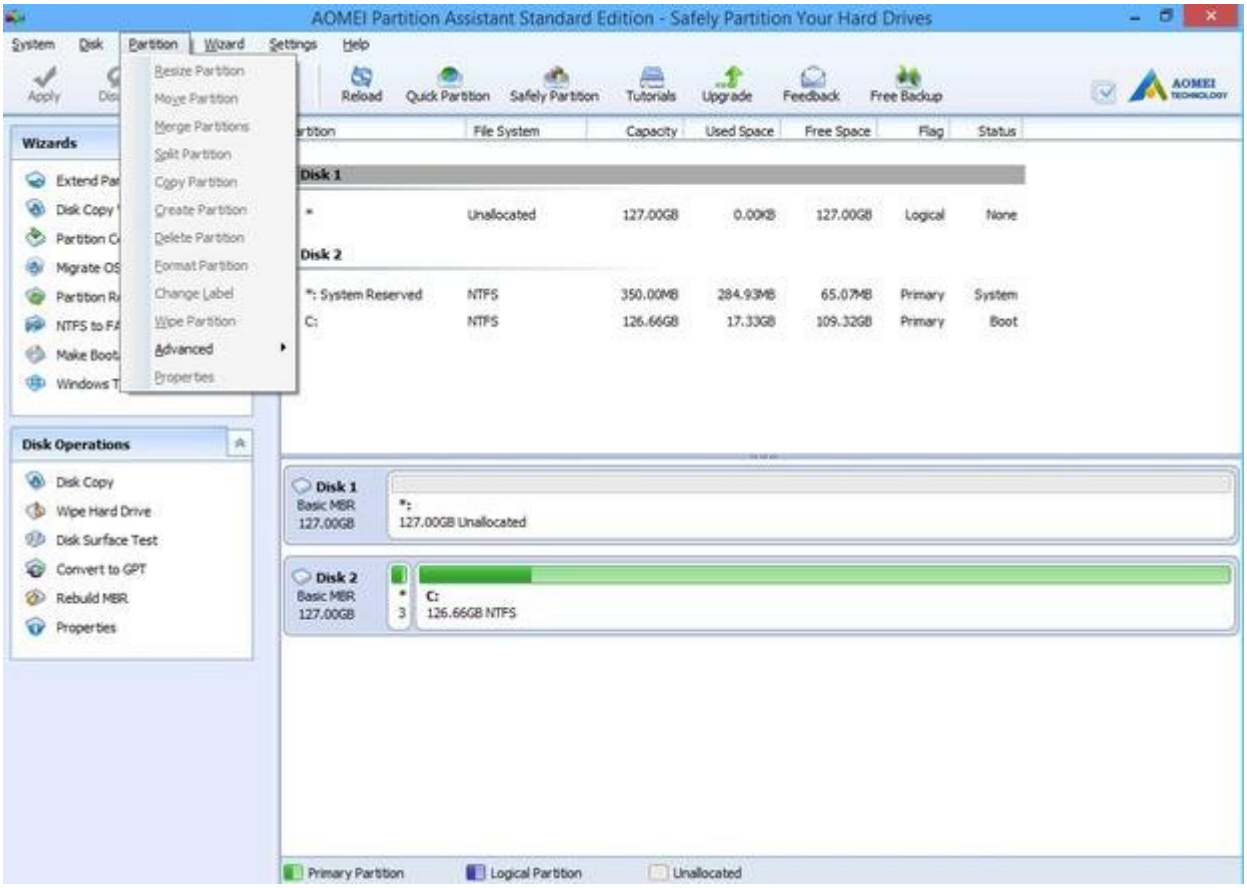

[AOMEI Partition Assistant Standard Edition](#) ב. [illegible] [illegible] [illegible]

Paragon Partition Manager™ 14 Free
Paragon Partition Manager™ 14 Free
Create New Partition
Resize Partitions
Log Saver
User Manual
PARTITION MANAGER FREE
SWITCH TO FULL SCALE LAUNCHER
Format Partition
CHECK FOR UPDATES
OR GET SUPPORT
NTFS-HFS Converter
Delete Partition
Upgrade to
Hard Disk Manager 15
Suite
Save 20%
Secure Wiping and more...

[illegible] .[illegible] [illegible] [illegible] [

Macrorit Disk Partition Expert v3.9.0 - Free For Home User
General
View
Operations
Help
Undo
Redo
Comi
More free tools
Upgrade
About
Operations
Resize/Move V
Copy Volume
Convert to Log
Convert to FA
Change Drive
Change Label
Set Active
Check Volume
Defragment
Hide Volume
Delete Volume
Format Volum
Wipe Volume
Surface Test
Explore Volume
View Properties
Pending Operations
Resize/Move Volume
Copy Volume
Convert to Logical
Convert to FAT32
Change Drive Letter
Change Label
Set Active
Check Volume
Defragment
Hide Volume
Delete Volume
Format Volume
Wipe Volume
Surface Test
Explore Volume
View Properties
0%
E: New Volume(NTFS)
127.0 GB Primary
Basic MBR
127.0 GB
83%
*: Sys...
350.0 MB P.
14%
C: (NTFS)
126.7 GB Primary
Primary
Logical
Unallocated
OS version: Microsoft Windows 8 64-bit (6.2.1.256)

	Capacity	Free Space	File System	Type	Status
sic MBR, Healthy)					
v Volume	127.0 GB	126.9 GB	NTFS	Primary	Healthy
sic MBR, Healthy)					
stem Reserved	350.0 MB	61.07 MB	NTFS	Primary	Healthy(Active,System)
	126.7 GB	109.1 GB	NTFS	Primary	Healthy(Boot)

Macrorit Disk Partition Expert Free بسیار شبیه به MiniTool Partition Wizard است، با این تفاوت که به شما اجازه میدهد انواع مختلف کارهای دیگر را نیز با آن انجام دهید . Macrorit امکانات جالب توجه زیادی را از جمله دیفرگ کننده دیسک، بررسی volume و یک آزمایش کننده سطح دیسک را در اختیار شما قرار میدهد .

نویسنده :
محسن آقاجانی
منبع :
تک ریپابلیک
دسته بندی:
دانلود
تاریخ انتشار :
11:35 - 06/12/1394
برچسب:
مدیریت پارتیشن - دانلود - دانلود نرمافزار - نرمافزار رایگان

□□□□□ منبع: https://www.shabakeh-mag.com/download/2956