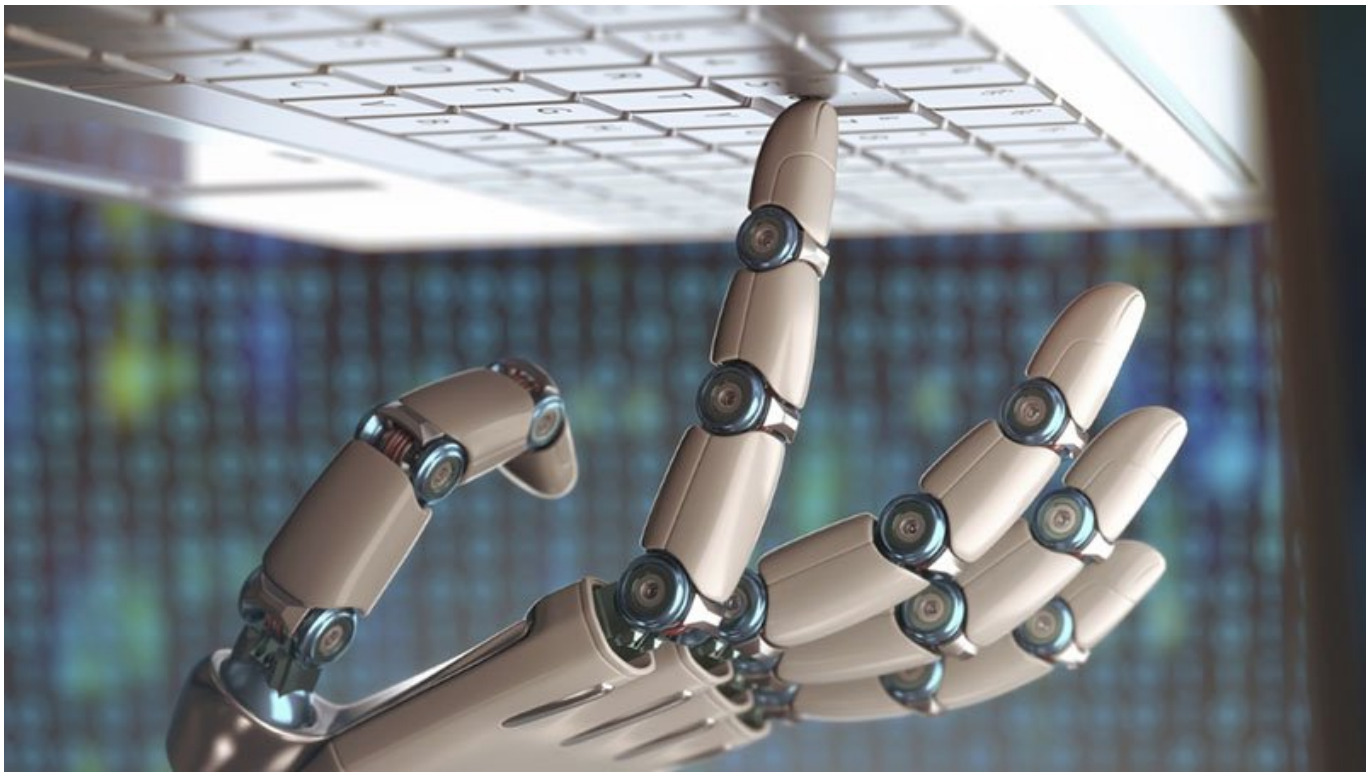

مقدمه پرونده ویژه

بربادرفتهها و یادآوردهها؛ آینده مشاغل در دنیای فناوری

شغل یکی از قدیمیترین مظاهر زندگی بشر است و تاریخچهای بهاندازه زیست انسان روی زمین دارد . در هر دورهای، مشاغل و مهارتهایی رواج داشته و با تغییر تمدنها، پیشرفتها، اختراعها و انقلابهای صنعتی، مشاغل و مهارتهای جدید جایگزین قبلیها شدهاند . در این فعل و انفعالها، مشاغل و مهارتهایی از بین رفتند و به تاریخ پیوستند یا بهروز و از نسلی به نسل دیگر منتقل شدند . جماعتی نگران و ناراحت و بیمناک بودند و جماعت دیگری مسرور و شادمان و امیدوار به آینده مهارتهای جدید را در آغوش گرفتند و خود را برای آموختن آماده ساختند .

این مطلب یکی از مجموعه مقالات پرونده ویژه «آینده مشاغل در دنیای فناوری » است. برای دریافت کل پرونده ویژه اینجا کلیک کنید .

اما شاید در هیچ دورهای از زیست و تمدن بشری، بهاندازه دوره و سده کنونی مشاغل تحت فشار و دگرگونی و نابودی قرار نگرفتهاند . گزارشی که اخیراً در نشست داوس قرائت شده میگوید طی پنج سال آینده نزدیک به ۱۵.میلیون شغل بر اثر روباتها و هوش مصنوعی از بین میروند . در این گزارش که مجمع جهانی اقتصاد آن را بیان میکند، در مجموع ۷ ۱.میلیون شغل از بین میرود و تنها دو میلیون شغل جدید به وجود خواهند آمد . زنان بیشتر از مردان بیکار میشوند، زیرا شغلهای آنها اغلب جزء مشاغل با رشد پایین یا مشاغل رو به افول و نابودی (مشاغلی مانند امور دفتری، اداری یا فروش) هستند. مجمع جهانی اقتصاد پیشبینی میکند تا سال ۲۰۲۰ بیش از ۳۵ درصد مهارتهایی که امروز جزء نیروی کار مهم بهنظر میرسند، دستخوش تغییر خواهند شد . این گزارش میگوید : «انقلاب صنعتی چهارم صنایع روباتیک پیشرفته، هوش مصنوعی، مواد پیشرفته، بیوتکنولوژی و ژنتیک را برای دنیا به ارمغان خواهد آورد .» این تحولات موجب تغییر در شیوه زندگی و روشهای انجام کار ما خواهد شد . برخی مشاغل ناپدید خواهند شد، برخی دچار رشد و توسعه میشوند و ممکن است برخی مشاغلی که امروز وجود آنها غیرعادی بهنظر میرسد، امری عادی در

Заголовок второго уровня

Текст текст текст

برخی اعتقاد دارند بهتر است روباتها را برای کارهای یدی و بدنی تربیت و کارهای فکری و مهارتهای ذهنی و هوشمند را به انسانها واگذار کنیم .

پرونده ویژه پیش رو، جستاری در مهارتها و مشاغل آینده دنیای فناوری است . در این صفحات، مجالی برای بررسی کامل چالشهای مشاغل امروز و فردا، جنگ و نزاع روبات و انسان، واکاوی دلایل موفقیت و شکست کسب و کارها و برشمردن رموز زنده ماندن در این سونامی ویرانگر مشاغل نداشتیم . تلاش شده است از جنبههای مختلفی فراسو و حوزههای پراهمیت در آینده را بررسی و معرفی کنیم، فنها و مهارتهای مورد نیاز دهههای آینده را مرور کنیم و جریانهای اصلی و تأثیرگذار بر دنیای فناوری را نشان بدهیم . این پرونده ویژه با ده مهارت و شغلی که از بین خواهند رفت شروع میشود و در گام بعدی، مهارتهای رو به رشد و شرکتهای برتر سازنده مشاغل در آینده را معرفی میکند . پردرآمدترین مشاغل حوزههایی مانند امنیت و شبکه معرفی و رویکردها و مشاغل در سال ۲۰۳۰ بررسی میشوند. البته گریزی به مشاغل مورد نیاز در سالهای آینده نزدیک زده شده است و واقعیت مجازی بهعنوان یکی از اصلیترین حوزههای اشتغالزایی آینده کالبدشکافی میشود . آیا شغل من و شما در پنج سال آینده وجود خواهد داشت؟ نمیدانیم، ولی آنچه مسلم است، نیروی کار آینده نیاز جدی به بهروزرسانی سریع مهارتهای خود خواهد داشت .

نویسنده :
میثاق محمدیزاده
دسته بندی:
پرونده ویژه
تاریخ انتشار :
22:25 - 28/02/1396
برچسب:
آینده مشاغل - شغلهای آینده فناوری - انقلاب صنعتی - روبات

نشانی
:https://www.shabakeh-mag.com/cover-story/7808/%D8%A8%D8%B1%D8%A8%D8%A7%D8%AF%D8%B1%D9%81%D8%AA%D9%87%E2%80%8C%D9%87%D8%A7-%D9%88-%D8%A8%D8%A7%D8%AF%D8%A2%D9%88%D8%B1%D8%AF%D9%87%E2%80%8C%D9%87%D8%A7%D8%9B-%D8%A2%DB%8C%D9%86%D8%AF%D9%87-%D9%85%D8%B4%D8%A7%D8%BA%D9%84-%D8%AF%D8%B1-%D8%AF%D9%86%DB%8C%D8%A7%DB%8C-%D9%81%D9%86%D8%A7%D9%88%D8%B1%DB%8C