[illegible]

[illegible]

[illegible]

این مطلب یکی از مقالات پرونده ویژه «آفیس 2016» است. برای دانلود کل پرونده ویژه [illegible] کلیک کنید.

[illegible]

[illegible]

[illegible]

Office
Products
Templates
Support
My account
Sign out
Collaborate with Office Online
Save documents, spreadsheets, and presentations online, in OneDrive. Share them with others and work together at the same time. Get started now, it's free!
See all Office options
Learn more about Office Online

office.com :1

The new Office.
Douglas
Kara
Takes the workout of working together.
Get the desktop software
Free trial for home
Free trial for business
Get started with the online apps now
Don't have an account?
Sign up for home
Sign up for business

.[illegible] *2:* [illegible]

[illegible]

[illegible] Word [illegible]. [illegible] (الخطوة 3).

3: [illegible] *New* [illegible].

[illegible] New in OneDrive [illegible] 3 [illegible]. [illegible] New Blank Document [illegible] (الخطوة 4).

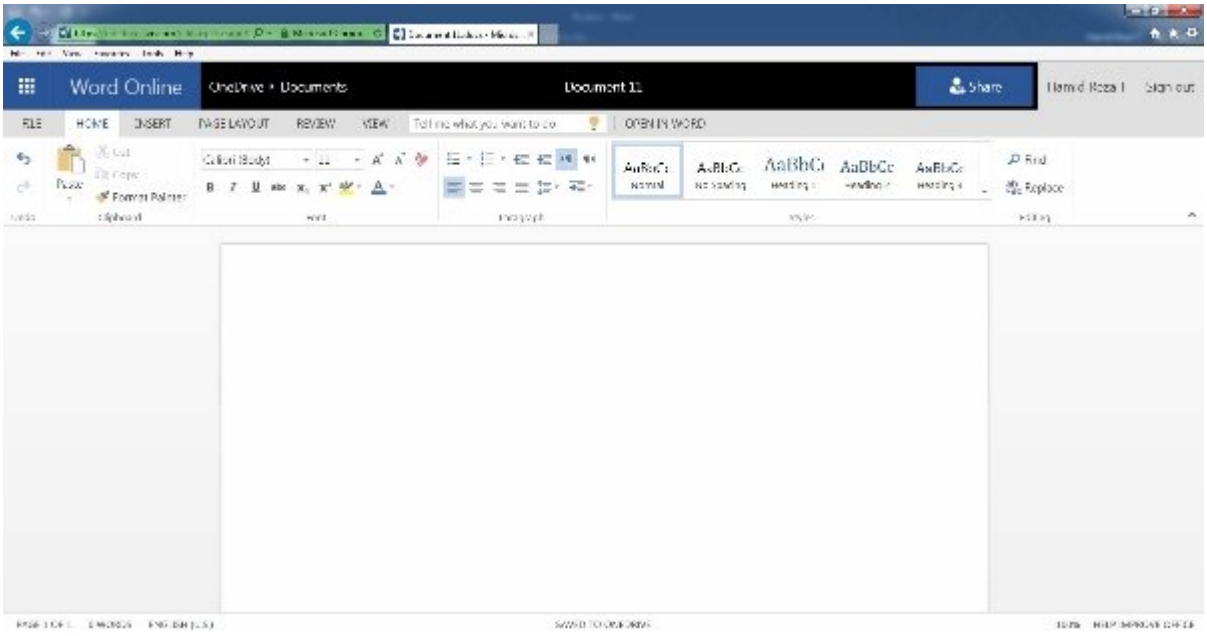

4 تصویر: صفحه اصلی برنامه

برنامه آفیس آنلاین این توانایی را به کاربران می‌دهد تا متون مورد نظر خود را فارغ از یافترمی که از آن استفاده می‌کنند، آماده‌سازی کنید. همان‌گونه که مشاهده می‌کنید امکان تایپ متون فارسی در محیط آنلاین وجود دارد. آفیس آنلاین را می‌توان مصداق بارزی از کارکردهای مفید کلاود در نظر گرفت.

5 تصویر: نمایی از صفحه اصلی برنامه آفیس آنلاین در مرورگر وب.

Home تب

تب Home شامل دستورهای پرکاربرد برای ویرایش متن است. این دستورها در گروه‌های مختلفی قرار گرفته‌اند.

Insert تب

[illegible]

Page Layout [illegible]

[illegible]

Review/View [illegible]

[illegible] (Comments) [illegible]

File [illegible]

[illegible] File [illegible]

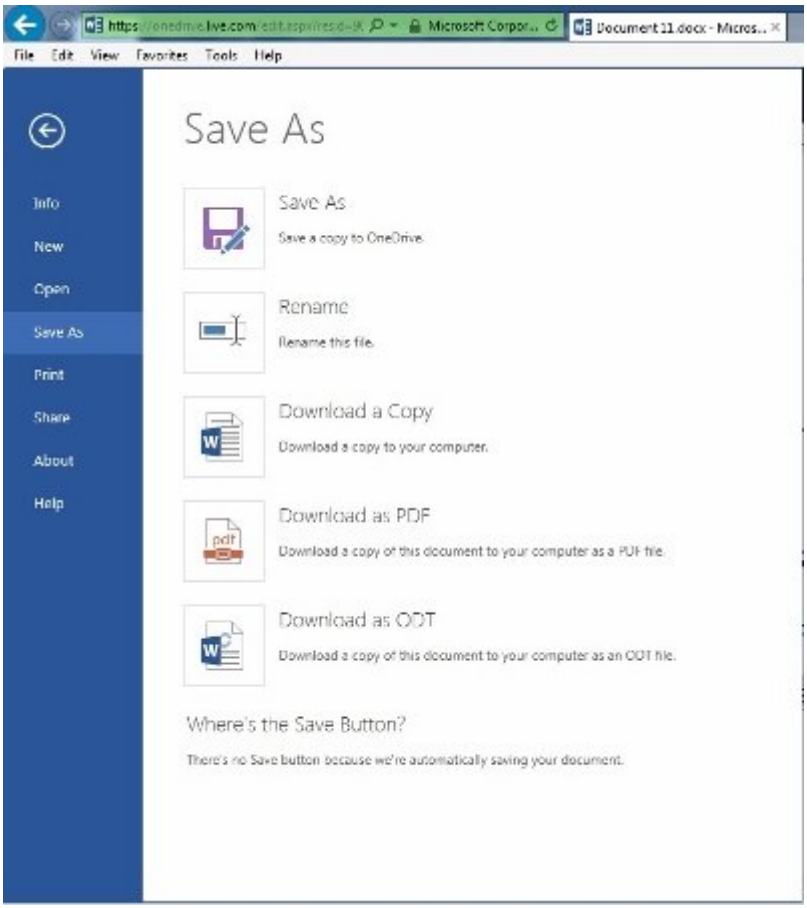

[illegible] *6:* [illegible]

[illegible] Save as [illegible] (6 [illegible]). [illegible] PDF [illegible] PDF [illegible] PDF [illegible] (7 [illegible]).

Microsoft Word Online
Your PDF is ready.
Click here to view the PDF of your document.
Close

.*PDF* .7 :

.(8)

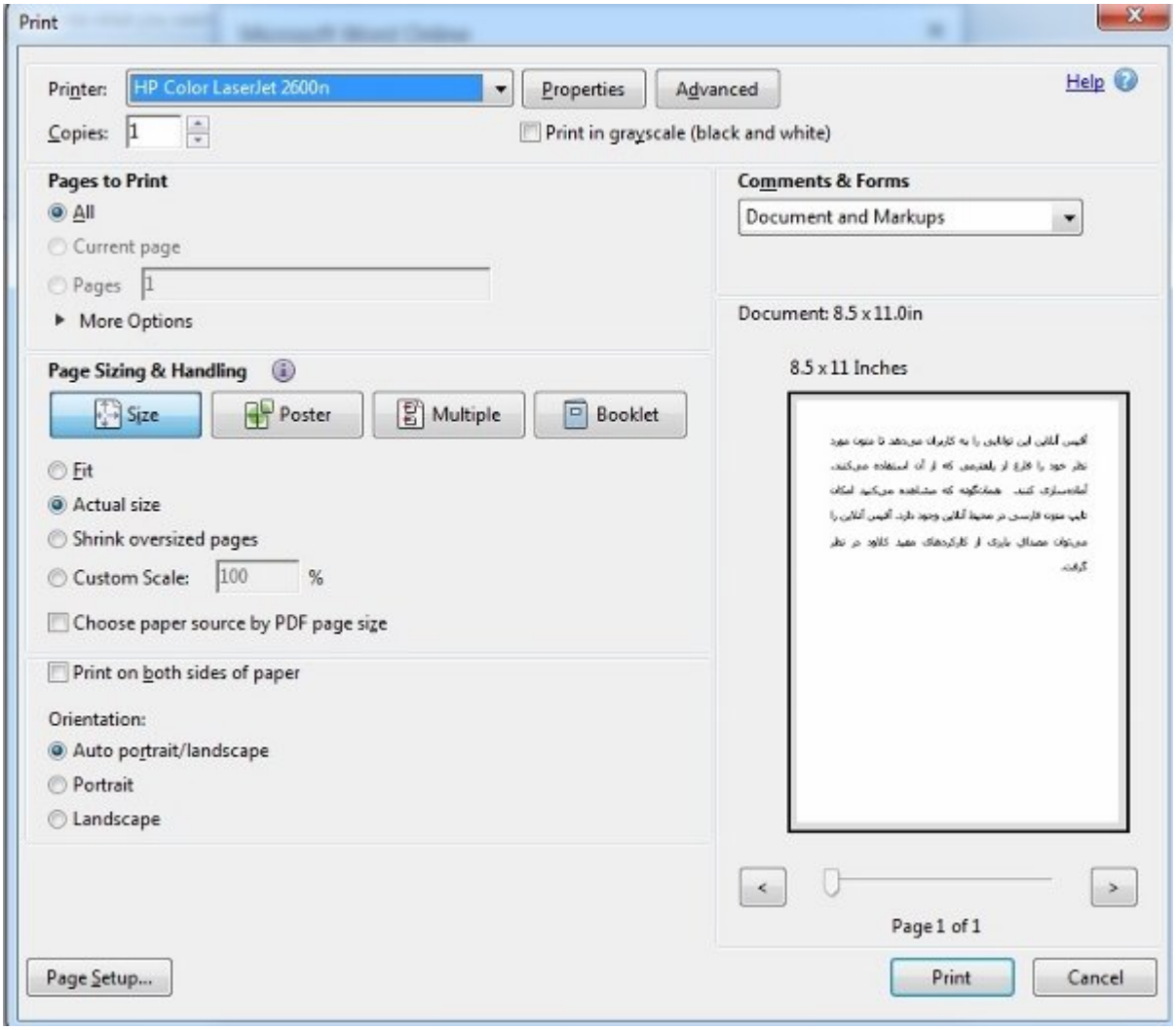
Print
Printer: HP Color LaserJet 2600n
Properties
Advanced
Help
Copies: 1
Print in grayscale (black and white)
Pages to Print
All
Current page
Pages 1
More Options
Comments & Forms
Document and Markups
Document: 8.5 x 11.0in
8.5 x 11 Inches
Page Sizing & Handling
Size
Poster
Multiple
Booklet
Fit
Actual size
Shrink oversized pages
Custom Scale: 100 %
Choose paper source by PDF page size
Print on both sides of paper
Orientation:
Auto portrait/landscape
Portrait
Landscape
Page 1 of 1
Page Setup...
Print
Cancel

.8 :

.(9)

9 שלב: לחץ על הכפתור שיתוף

לחץ על הכפתור שיתוף בפינה הימנית העליונה של המסך. תיפתח תיבת דו-שיח שיתוף. בתיבת דו-שיח שיתוף זו תוכל לבחור את האפשרות שיתוף עם אנשים. תוכל להזין את כתובת הדוא"ל של האנשים שברצונך לשתף את המצגת שלך איתם. תוכל גם לבחור את האפשרות לאפשר לאנשים לערוך את המצגת שלך. לחלופין, תוכל לבחור באפשרות הטמעה כדי לקבל קוד שתוכל להטמיע בבלוג או באתר האינטרנט שלך. תוכל גם לבחור באפשרות שלח קישור כדי לשלוח קישור למצגת שלך בדוא"ל. לחלופין, תוכל לבחור בכרטיסייה File ולאחר מכן לבחור באפשרות Share (שתף). לאחר מכן תוכל לבחור באפשרות שיתוף עם אנשים:

10 שלב: בחר באפשרות שיתוף עם אנשים

Share with people

این گزینه به شما این توانایی را میدهد تا از کاربران دعوت کنید ارائه ساخته شده را مشاهده کنند یا آن را در وبلاگ یا سایت خود قرار دهند (شکل 11).

Share
Invite people
Get a link
Shared with
Only me

Invite people to "Presentation 2.pptx"

Enter contacts to send an email with a link to this item.

To
Add a quick note
Recipients can edit
Share
Close

شکل *11*: دعوت از مردم برای مشاهده ارائه

Embed

این گزینه کدهای HTML مورد نیاز برای قرار دادن یک ارائه در یک سایت را بهطور خودکار ایجاد میکند . با کلیک روی دکمه Generate این کدها بهطور خودکار تولید میشوند . در این حالت، پنجرهای ظاهر میشود که ابعاد ارائه را از شما درخواست میکند . این تغییرات بهصورت بیدرنگ در پیشنمایش پنجره به نمایش درمیآیند . همان گونه که در شکل 12 مشاهده میکنید، کاربر توانایی تنظیم ابعاد مختلفی را برای ارائه دارد . در بخش Embed Code کد HTML مورد نیاز تولید میشود .

Embed
Preview
Dimensions
350 x 221
610 x 367
962 x 565
1186 x 691
SLIDE 1 OF 1
Embed Code
Interaction
Close

```
<iframe src='https://onedrive.live.com/embed?
cid=90D5314F0017F038&resid=90D5314F0017F038%
211302&authkey=AKUvvlBmDWIcIYI&em=2&wdAr=1.777777
7777777776' width='350px' height='221px'
```

Copy this text and paste it in your site or blog

[illegible] 12: [illegible].

Sway

[illegible] Sway [illegible] (13).

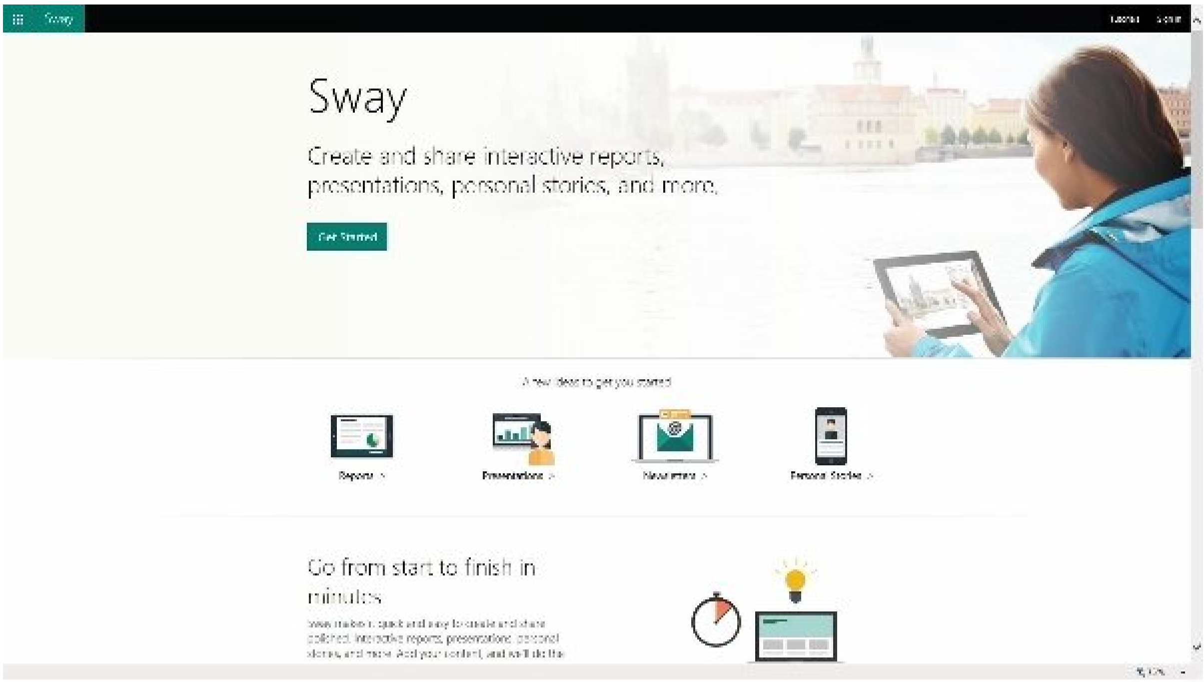

[illegible] 13: Sway [illegible]

[illegible] Sway [illegible]. Sway [illegible] Sway [illegible]. Sway [illegible]. Sway [illegible]. Sway [illegible].

Sway [illegible]

[illegible] Sway [illegible] 14 [illegible].

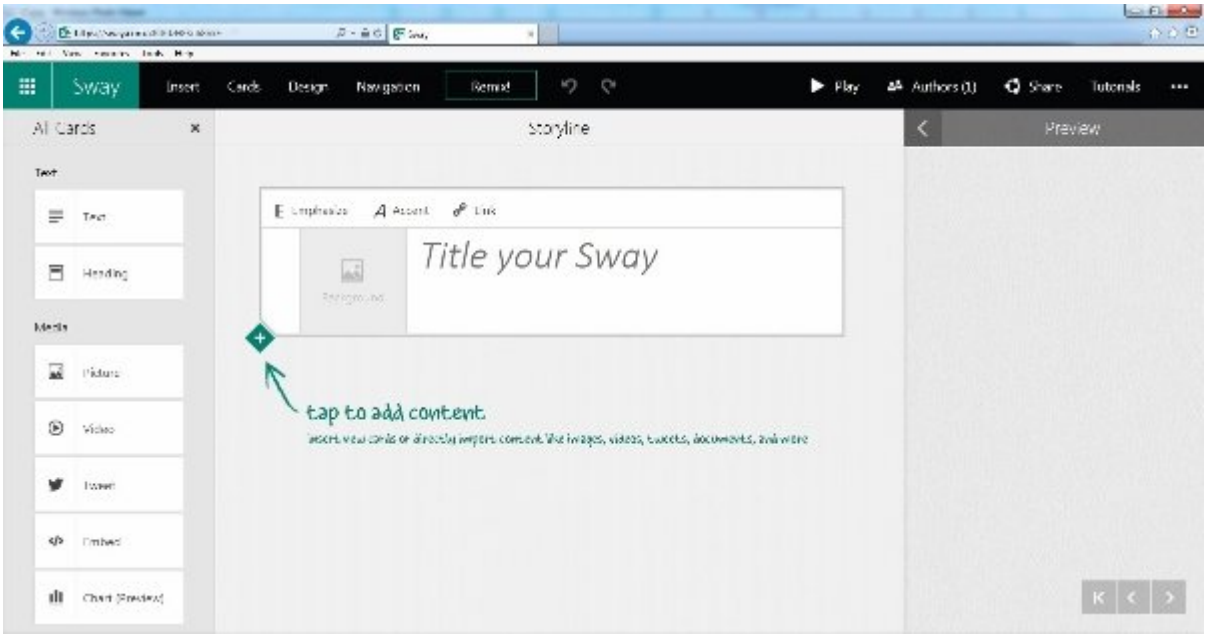

Sway
Insert
Cards
Design
Navigation
Remix!
Play
Authors (1)
Share
Tutorials
All Cards
Text
Text
Heading
Media
Picture
Video
Tweet
Embed
Chart (Preview)
Storyline
Emphasize
Accent
Link
Title your Sway
Background
tap to add content
Insert new cards or directly import content like images, videos, tweets, documents, and more
Preview

شکل *14: نمای اصلی محیط Sway*

با کلیک روی دکمه Start پنجرهای ظاهر شده است که در آن باید نشانی ایمیل حساب کاربری خود را وارد کنید . در صفحه اصلی Sway با کلیک روی آیکن Create New به محیط اصلی برنامه وارد میشوید (شکل 15).

Sway
Insert
Cards
Design
Navigation
Remix!
Play
Authors (1)
Share
Tutorials

شکل *15: محیط کاربری واندرایو*

همان گونه که در شکل 15 مشاهده میکنید، ساخت یک ایده از دو بخش تشکیل میشود. بخش متنی که برای تشریح ایده مورد استفاده قرار گرفته و دربرگیرنده گزینههایی برای ترازبندی متن، افزودن سرتیتر برای متن و بهطور کل اعمال ویرایشی است و بخش دوم، مدیا که برای اضافه کردن محتوای چند رسانهای مورد استفاده قرار میگیرد . مایکروسافت سعی کرده است در این قسمت گزینههای مفصلی را در اختیار کاربران قرار دهد . بهطور مثال، اگر نیازمند افزودن تصویر یا فایل ویدیویی هستید، با کلیک روی دکمه Picture یا Video سمبل مربوط به افزودن فایل تصویری در مقاله شما قرار میگیرد . تصویر یا ویدیو میتواند از منابع مختلفی همچون شبکههای اجتماعی، منابع محلی، برنامه واننوت، واندرایو و ... اضافه شود. در نهایت، بعد از انتخاب تصویر مورد نظر با کلیک روی دکمه Upload فرآیند بارگذاری عکس آغاز میشود. اگر در بالای برنامه دقت کرده باشید، نوار سیاه رنگی را مشاهده میکنید (شکل 16). با استفاده از گزینههای قرار در این نوار دسترسی به بخشهای مختلف سایت امکانپذیر میشود . بعد از آنکه ایده خود را کامل کردید، پیش از انتشار نهایی بهتر است پیشنمایشی از آن را مشاهده کنید . پانل Preview برای این منظور در نظر گرفته شده است. اگر ایده مورد نظر آن گونه که تصور میکردید ساخته شده است، با کلیک روی دکمه Share امکان به اشتراکگذاری آن با کاربران دیگر میسر خواهد بود .

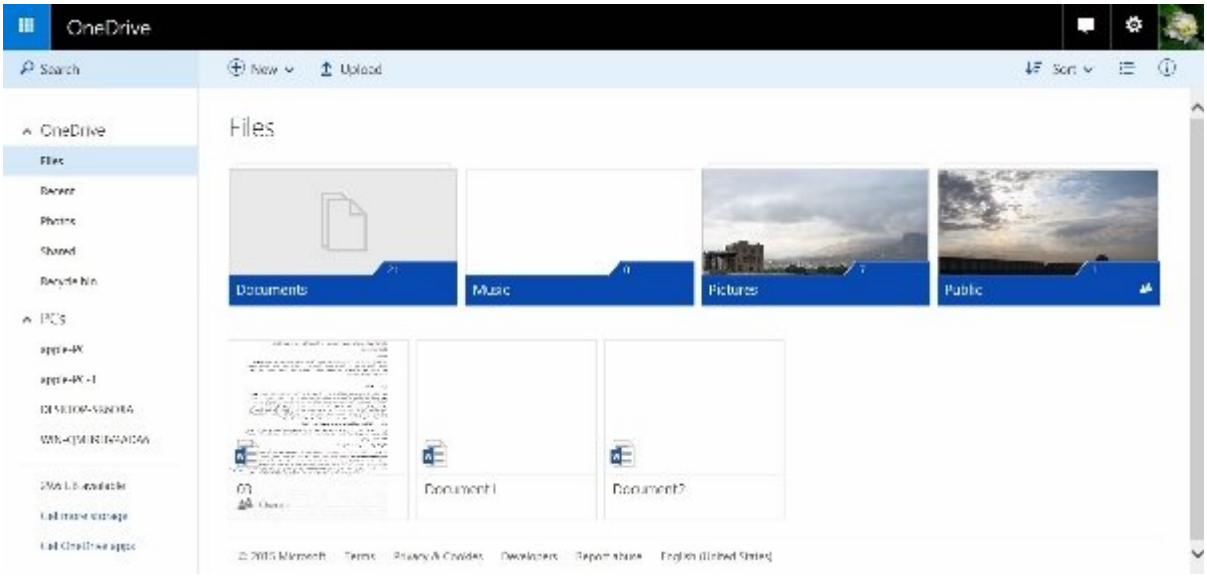

OneDrive
Search
New
Upload
Sort
OneDrive
Files
Recent
Photos
Shared
Recycle bin
PCs
Files
Documents
21
Music
0
Pictures
Public
Document1
Document2
© 2015 Microsoft
Terms
Privacy & Cookies
Developers
Report abuse
English (United States)

شکل *16*

ذخیرهسازی و پشتیبانگیری بر فراز ابرها **One Drive))**

OneDrive که در گذشته SkyDrive نامیده میشد، فضای ذخیرهساز آنلاینی است که ذخیرهسازی، به اشتراکگذاری تصاویر، ویدیوها، اسناد و انواع مختلفی از محتوا مورد استفاده قرار میگیرد . بزرگترین مزیت ذخیرهسازی محتوا در فضای ابری در دسترس بودن آنها در هر مکان و دستگاهی خلاصه میشود. واندرایو با اختصاص یک فضای ذخیرهسازی رایگان 30 گیگابایتی میتواند بهعنوان یک گزینه ایدهآل برای ذخیرهسازی اسناد مورد استفاده قرار گیرد . برای بهرهمندی از این قابلیت قدرتمند روشهای مختلفی برای آپلود کردن و همسانسازی فایلها وجود دارد . شاخصترین آنها با استفاده از فایل اجرایی OneDrive.exe است. همچنین، اگر از سیستمعاملهای ویندوز 8 به بعد استفاده میکنید، این برنامه بهطور پیشفرض در اختیارتان قرار دارد . دارندگان ویندوزفون نیز به این برنامه دسترسی دارند . اما در کنار روشهای دسترسی که به آنها اشاره کردیم، روش استاندارد و کلی نیز وجود دارد که روی هر نوع سیستمعاملی قابل اجرا است. با کلیک روی آیکن این برنامه به صفحه واندرایو وارد میشوید (شکل 17).

New
Upload
Folder
Word document
Excel workbook
PowerPoint presentation
OneNote notebook
Excel survey
Plain text document

شکل 17

همان گونه که در شکل 18 مشاهده میکنید، OneDrive از یک محیط کاربری ساده ساخته شده که دسترسی ساده و سازماندهی آسان عناصر را برای کاربران امکانپذیر میسازد . بهطور معمول، اسناد داخل پوشه Document، تصاویر در پوشه Picture و محتوایی که جنبه عمومی دارند در پوشه Public قرار میگیرند . بهطور مثال، اگر تصمیم دارید محتوایی را به اشتراک قرار دهید، میتوانید با استفاده از پوشه Public این کار را انجام دهید . همچنین، با کلیک روی دکمه New منویی ظاهر میشود که امکان ساخت انواع مختلفی از فایلهای آفیس را امکانپذیر میسازد (شکل 18). نکتهای که در رابطه با دکمه New باید به آن اشاره کرد، به نحوه ساخت اسناد باز میگردد . با انتخاب هر یک از گزینههای موجود در این منو، سند مربوط به برنامه کاربردی ساخته و ذخیره شده و در ادامه در یک زبانه جداگانه باز میشود .

Office Touch
PowerPoint Preview
Excel Preview
OneNote
WinBeta
Microsoft news and more

شکل *18*: منوی ساخت فایلهای مختلف

Upload

آپلود محتوا از کامپیوتر شخصی روی فضای ابری بهسادگی امکانپذیر است . کافی است روی گزینه Upload کلیک و در پنجره ظاهر شده فایلهای خود را انتخاب کنید . مدت زمان آپلود فایلها به سرعت ارتباط اینترنتی شما بستگی دارند . بعد از آپلود فایلها امکان سازماندهی فایلها با کشیدن و رها کردن آنها امکانپذیر است . برای مشاهده فایلهایی که آپلود کردهاید، روی پوشه مورد نظر کلیک کنید تا به محتوای آنلاین دسترسی پیدا کنید . اگر روی تصاویر آپلود شده کلیک راست کنید، دسترسی به طیف گستردهای از وظایف امکانپذیر میشود .

سخن پایانی

دیگر برنامههای آفیس آنلاین همانند برنامههایی که به آنها اشاره کردیم، قابل استفاده هستند . به عبارت دیگر، اگر با نسخه محلی نرمافزارهایی همچون اکسل یا واننوت کار کرده باشید، در نسخه آنلاین با مشکل خاصی مواجه نخواهید شد. ما سعی کردیم در این مقاله در قالب معرفی چند برنامه کاربردی، تکنیکهای اصلی و ضروری را که در زمان کار با ابزارهای آنلاین آفیس به آنها نیاز دارید، به شما نشان دهیم.

نویسنده :
میلاد امیریانفر
دسته بندی:
پرونده ویژه
تاریخ انتشار :
12:40 - 18/09/1394
برچسب:
آفیس - آفیس 2016 - آفیس آنلاین - آفیس در کلاود - کلاود - آفیس ابری

□□□□□ منبع: https://www.shabakeh-mag.com/cover-story/2362