Action Center [illegible]

[illegible] 10 [illegible]!

[illegible] 10 [illegible] 10 [illegible]. [illegible].

این مطلب یکی از مقالات پرونده ویژه «دهمین پنجره» است. برای دریافت کل این پرونده ویژه [illegible] کلیک کنید.

Settings

[illegible] Control Panel [illegible]. Settings [illegible] Action Center [illegible] 10 [illegible]. [illegible] Settings [illegible] Action Center [illegible]. [illegible] (1 [illegible]).

Settings
SETTINGS
Find a setting
System
Display, notifications, apps, power
Devices
Bluetooth, printers, mouse
Network & Internet
Wi-Fi, airplane mode, VPN
Personalization
Background, lock screen, colors
Accounts
Your account, sync settings, work, other users
Time & language
Speech, region, date
Ease of Access
Narrator, magnifier, high contrast
Privacy
Location, camera
Update & security
Windows Update, recovery, backup

شکل *1*: نمای ظاهری مؤلفه *Settings* در ویندوز *10*

1- Accounts

ویندوز زمانی به بهترین نحو کار میکند که شما تنظیمات شخصی و تنظیماتی را که در ارتباط با فرآیند همسانسازی است، بهدرستی انجام داده باشید . در نخستین مرحله از فرآیند ابتدا بهتر است از حساب محلی خود به حساب مایکروسافت تغییر وضعیت دهید. برای این منظور روی گزینه Accounts کلیک کنید تا رابط کاربری ظاهر شود (شکل 2).

Settings
ACCOUNTS
Find a setting
Your account
Sign-in options
Work access
Family & other users
Sync your settings
Apple
Local Account
Administrator
Sign in with a Microsoft account instead
Your picture
Browse
Create your picture
Camera
Other accounts you use

Windows is better when your settings and files automatically sync. Use a Microsoft account to easily get all your stuff on all your devices.

شکل 2: امکان تغییر تنظیمات مختلفی در این پنجره وجود دارد .

Your Account

اضافه کردن عکس به حساب کاربری نخستین کاری است که هر کاربر ویندوز بعد از نصب آن انجام میدهد . اضافه کردن عکس به دو روش امکانپذیر است؛ با استفاده از دکمه Browse که امکان اضافه کردن عکس از کامپیوتر محلی یا فضای ابری واندرایو را در اختیار کاربر قرار میدهد و گزینه دوم ساخت تصویر با استفاده از یک دوربین دیجیتال . در پایین این بخش لینکی بهنام Sign in with a Microsoft account instead وجود دارد که امکان سوییچ کردن به حساب مایکروسافت را در اختیار کاربران قرار میدهد . اگر دلیل خاصی برای استفاده از حساب محلی ندارید، توصیه میکنیم به حساب مایکروسافتی خود سوییچ کنید؛ زیرا اکثر قریب به اتفاق برنامههای ویندوز 10 به حساب مایکروسافت نیاز دارند . کلیک روی این گزینه صفحه مربوط به تغییر حساب کاربری را پدیدار میسازد (شکل 3).

Make it yours

Your Microsoft account opens a world of benefits. Learn more.

someone@example.com
Password
Forgot my password
No account? Create one!
Microsoft privacy statement
Sign in
Cancel

شکل *3*: فرآیند سوییچ کردن بهسادگی امکانپذیر است .

در صفحه ظاهر شده باید نشانی ایمیل و گذرواژه حساب مایکروسافت خود را وارد کنید . اگر هنوز اقدام به ساخت چنین حسابی نکردهاید، گزینه Create one برای شما در نظر گرفته شده است . نکته جالبی که در این قسمت باید به آن اشاره کرد، عزم جدی مایکروسافت درباره حذف گذرواژهها است، به طوری که در صفحه بعد اعلام میشود گذرواژهها به گذشته مربوط هستند . برای راحتی و ایمنی بیشتر از PIN استفاده کنید (شکل 4).

Passwords are so yesterday

Using a PIN is faster and more secure than a password—we think you'll love it.
How can a short PIN be safer than a long password?

Skip this step
PIN me!

شکل *4*: مایکروسافت همگام با سازمان *FIDO* تصمیم به حذف گذرواژهها گرفته است.

در این مرحله امکان بهکارگیری PIN Code وجود دارد، اما اگر ترجیح میدهید این کار را در زمان دیگری انجام دهید، روی گزینه Skip this step کلیک کنید .

Sign-in Options

[illegible] PIN code [illegible] (рис. 5).

рис. 5: [illegible].

[illegible]: [illegible].

Work Access

[illegible] (рис. 6).

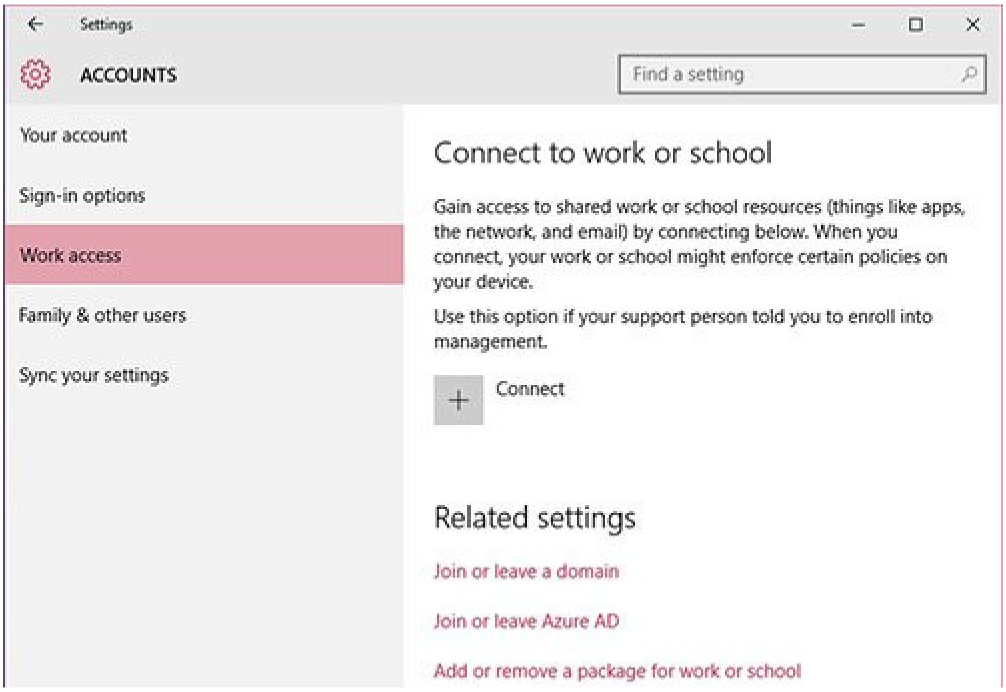

[illegible] 6: [illegible] *10* [illegible].

Sync your settings

[illegible] (sync [illegible] synchronization [illegible]. [illegible] (7 [illegible]).

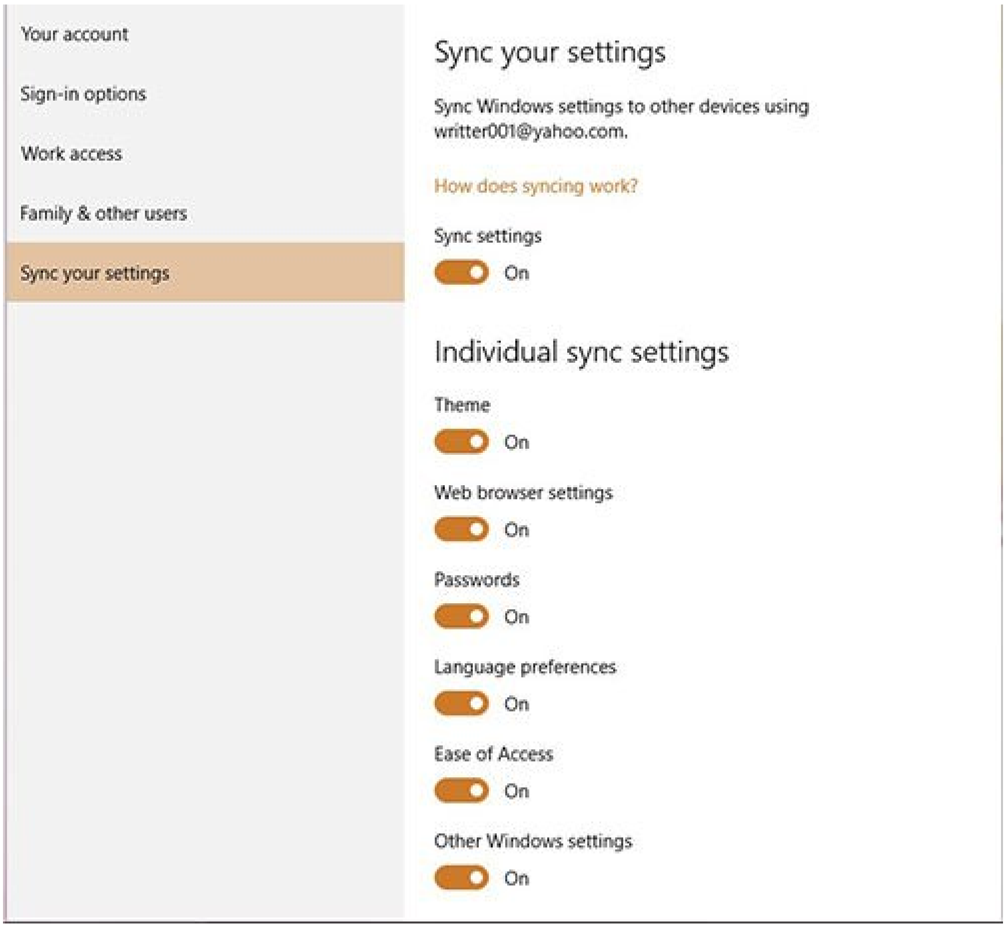

[illegible] 7: [illegible].

System -2

System [illegible]. [illegible] About [illegible] (8 [illegible]).

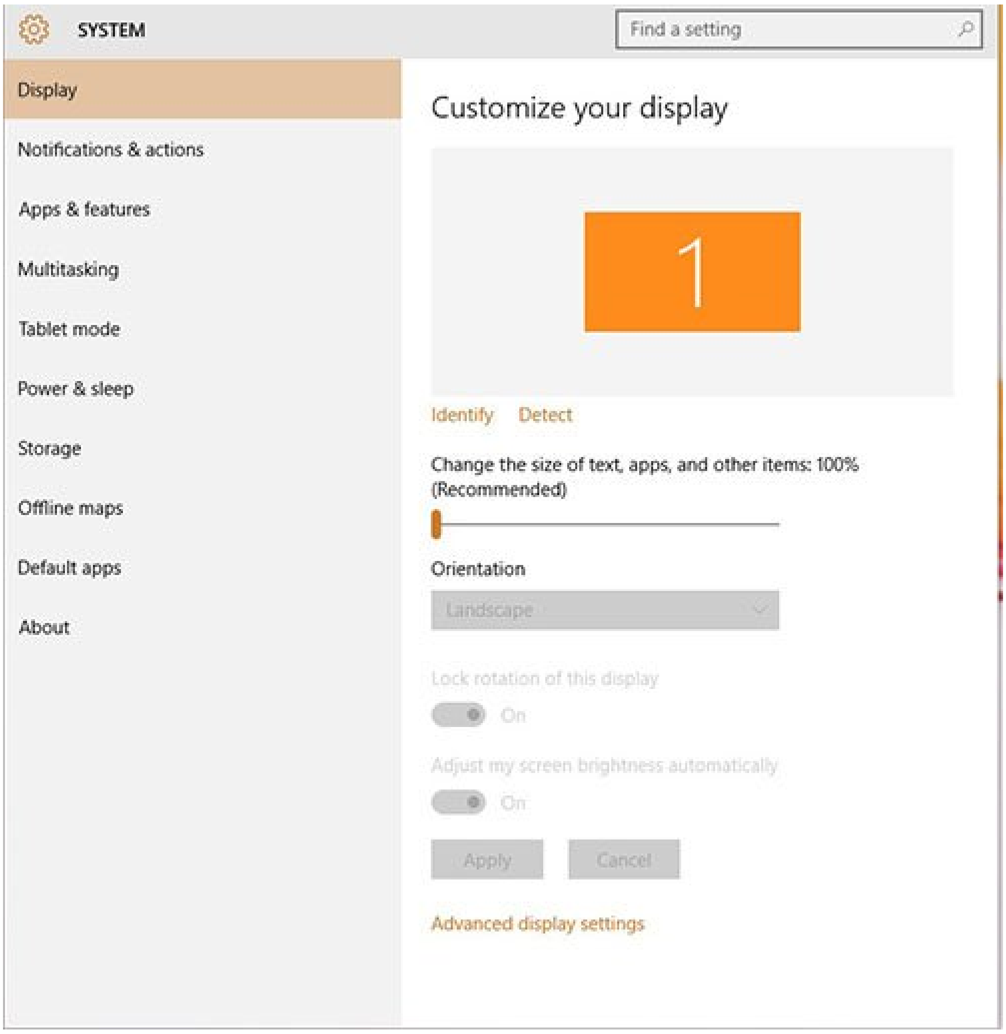

[illegible] 8: *System* [illegible].

Display

[illegible] Display [illegible].

Notifications & actions

[illegible]. [illegible] (9 [illegible]).

Settings
SYSTEM
Find a setting
Display
Notifications & actions
Apps & features
Multitasking
Tablet mode
Power & sleep
Storage
Offline maps
Default apps
About
Select which icons appear on the taskbar
Turn system icons on or off

Notifications

Show me tips about Windows
On

Show app notifications
On

Show notifications on the lock screen
On

Show alarms, reminders and incoming VOIP calls on the lock screen
On

Hide notifications while presenting
Off

Show notifications from these apps

Optional Features
On: Banners, Sounds
On

Windows Feedback
On: Banners, Sounds
On

شکل 9: صفحه دسترسی به تنظیمات Notifications & Actions

Quick actions

در این بخش امکان انتخاب مؤلفههایی دیده میشود که در بخش پایین Action Center به نمایش درمیآیند . با کلیک روی هر گزینه منویی ظاهر شده است که امکان تعویض برنامههایی که در این بخش نشان داده میشوند، وجود دارد .

Select which icons appear on the taskbar

اگر گزینههایی که در نوار وظیفه آنها را مشاهده میکنید مطابق با سلیقه یا نیاز کاری شما نیست، با کلیک روی این گزینه توانایی نمایش یا نمایش ندادن آیکنهای مربوط به مؤلفههای نوار وظیفه را دارید (شکل 10).

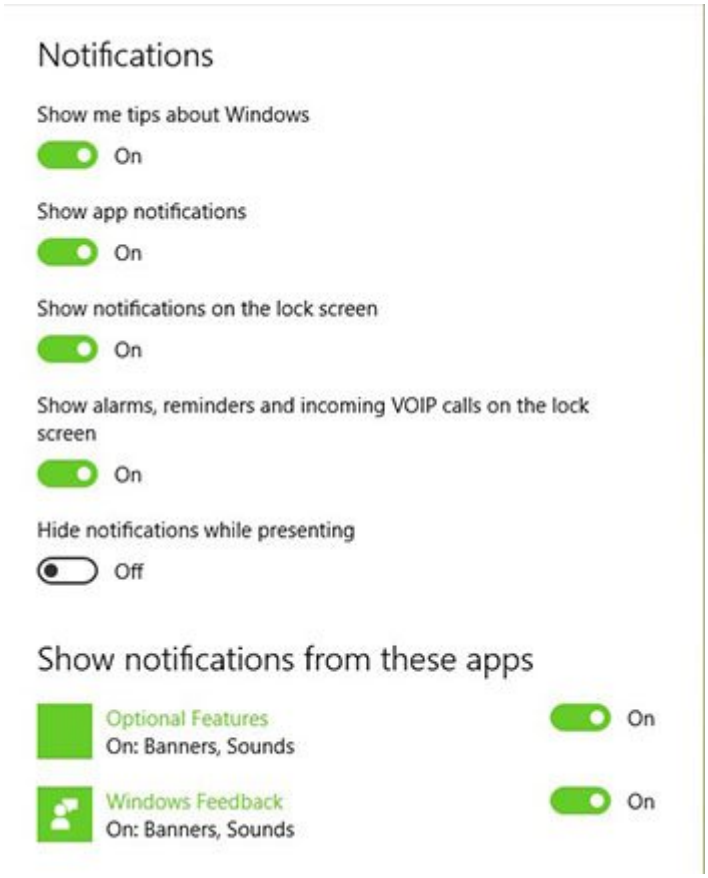

Always show all icons in the notification area

Off

Network	Unidentified network No Internet access	On
Volume	Speakers: 67%	On
Windows Explorer	Safely Remove Hardware and Eject Media	Off
Microsoft OneDrive	OneDrive - Not signed in	Off
VMware Tools Core Service	VMware Tools	Off
Task Manager	CPU 4%	Off
Location Notification	Your location is currently in use	Off

شکل *10:* سفارشیسازی نوار وظیفه بهسادگی امکانپذیر است.

Notifications

تنظیمات بخش Notifications در ارتباط با نمایش هشدارها، یادآوریها، اعلانها در صفحه قفل، پنهانسازی اعلان در شرایطی که قابل مشاهده هستند و نمایش اعلانهای مربوط به برنامهها است (شکل 11).

Notifications

Show me tips about Windows: On

Show app notifications: On

Show notifications on the lock screen: On

Show alarms, reminders and incoming VOIP calls on the lock screen: On

Hide notifications while presenting: Off

Show notifications from these apps

Optional Features	On: Banners, Sounds	On
Windows Feedback	On: Banners, Sounds	On

Рис. 11: Окно Apps & features

Apps & features

Apps & features позволяет вам управлять приложениями, которые вы установили на свой компьютер. Вы можете удалять приложения, которые вам больше не нужны, а также перемещать приложения на другие диски. Вы можете управлять дополнительными функциями Windows, такими как Internet Explorer 11. Чтобы удалить приложение, выберите его в списке и нажмите кнопку Uninstall (Удалить) (см. рис. 12). Вы можете удалять приложения, которые были установлены из Windows Store, а также некоторые встроенные приложения, такие как Maps, Movies & TV и Microsoft Visual C++ 2008 Redistributable.

Рис. 12: Удаление или перемещение приложения

Tablet Mode

Режим планшета предназначен для тех пользователей, которые используют свой компьютер с сенсорным экраном. Вы можете включить или выключить режим планшета, а также настроить его параметры. Вы можете выбрать, какие приложения будут открываться в режиме планшета, а какие — в обычном режиме. Вы также можете настроить, как будут отображаться приложения в режиме планшета.

Power & sleep

Здесь вы можете настроить параметры питания и сна вашего компьютера. Вы можете выбрать, через сколько минут компьютер будет переходить в режим сна, а также настроить параметры кнопки питания. Вы можете выбрать, что будет происходить при нажатии кнопки питания.

Storage

Раздел Storage позволяет вам управлять хранилищем данных на вашем компьютере. Вы можете просмотреть, сколько места занято различными типами файлов, а также освободить место, удалив ненужные файлы. Вы можете настроить, где будут сохраняться новые файлы по умолчанию. Вы можете выбрать, будут ли файлы сохраняться на локальном диске или в облаке.

Offline Maps

اگر به دانلود نقشهها از اینترنت نیاز دارید و میخواهید آنها را در زمان دیگری مشاهده کنید، گزینه Offline Maps امکان دانلود نقشهها را بر اساس مناطق جغرافیایی که برای آن تعیین میکنید، میدهد. همچنین، اگر نقشههایی را دانلود کرده اما دیگر به آنها نیاز ندارید، گزینه Delete all maps امکان حذف همه نقشهها را در اختیار شما قرار میدهد .

Defaults Apps

این گزینه برای تعیین برنامههای پیشفرضی کاربرد دارد که برای باز کردن فایلها مورد استفاده قرار میگیرد . بهطور مثال، اگر فایلهای ویدویی قرار است با برنامه Movies & Video باز شوند، اما برنامه بهتری را در این باره نصب کردهاید، روی برنامه مذکور کلیک کنید (شکل 13). در پنجره ظاهر شده امکان انتخاب برنامههای نصب شده درون سیستم یا پیدا کردن برنامه مناسب از درون فروشگاه ویندوز وجود دارد .

Choose an app
Movies & TV
Photos
Windows Media Player
Look for an app in the Store

شکل *13:* امکان انتخاب برنامههای متناسب با فایل کاربردی

3- Devices

این گزینه در ارتباط با مدیریت بر سختافزارهای سیستم و همچنین اضافه کردن تجهیزات جانبی همچون چاپگر و اسکنر مورد استفاده قرار میگیرد (شکل 14).

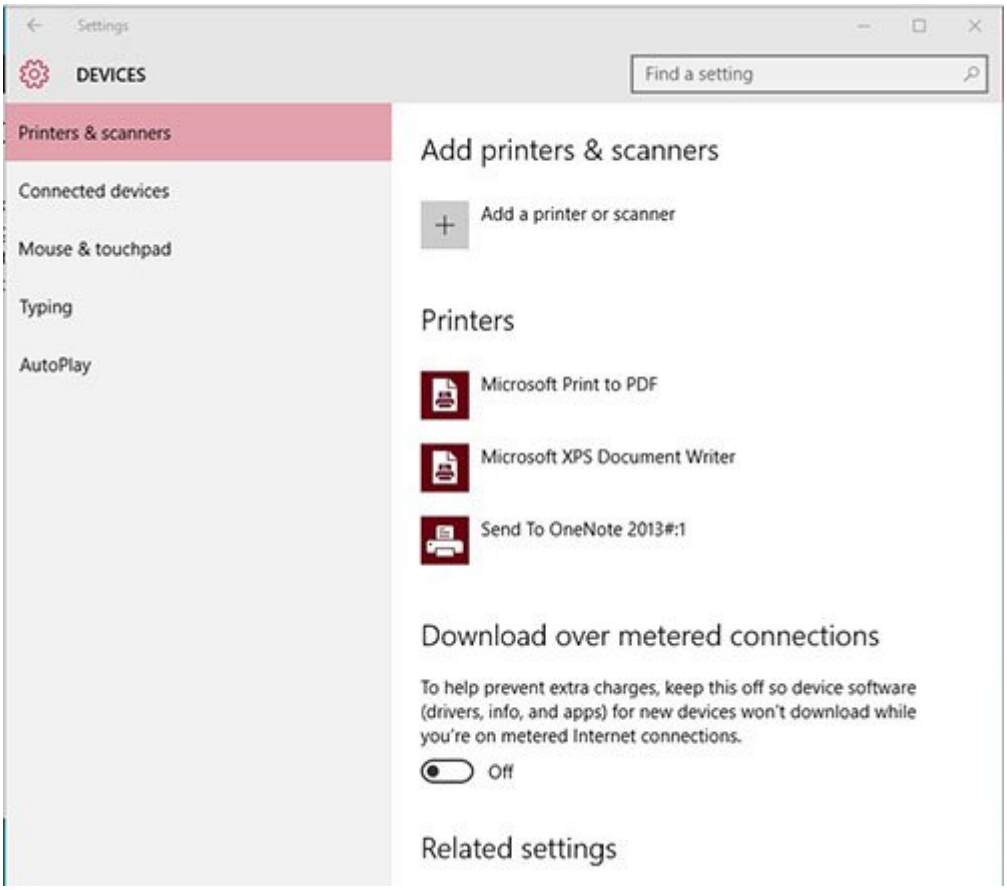

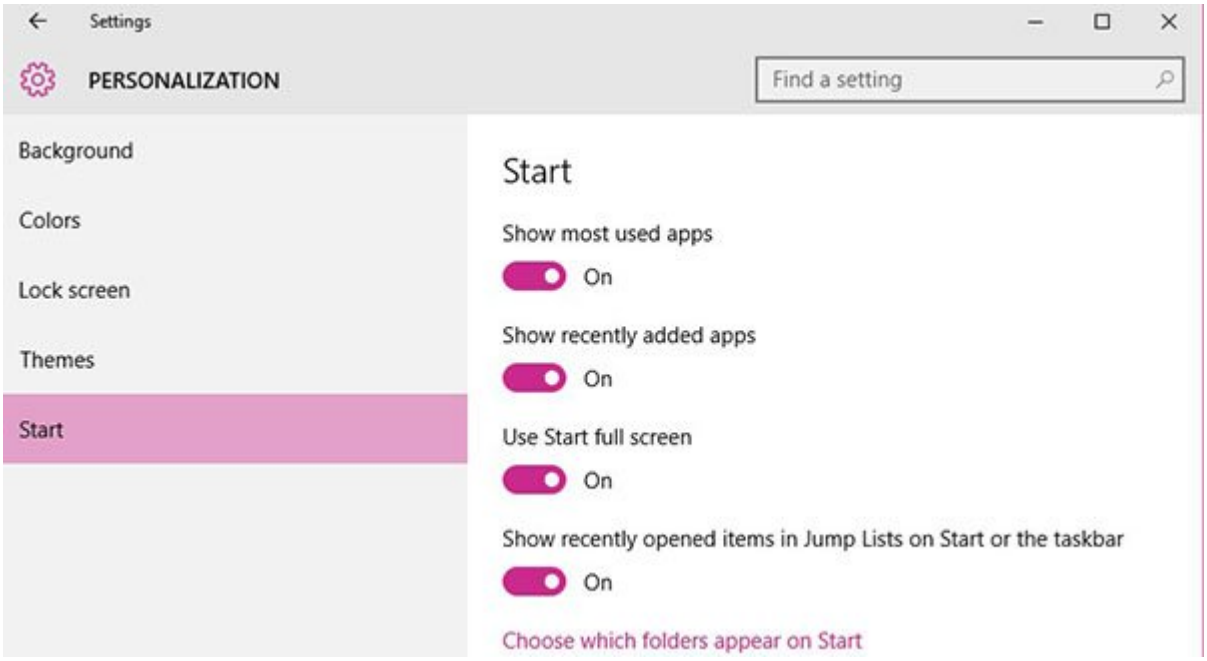

Settings
DEVICES
Find a setting
Printers & scanners
Connected devices
Mouse & touchpad
Typing
AutoPlay

Add printers & scanners

Add a printer or scanner

Printers

Microsoft Print to PDF

Microsoft XPS Document Writer

Send To OneNote 2013#:1

Download over metered connections

To help prevent extra charges, keep this off so device software (drivers, info, and apps) for new devices won't download while you're on metered Internet connections.

Off

Related settings

شکل *14:* مدیریت بر سختافزارها و اضافه کردن دستگاههای جانبی بهسادگی وجود دارد .

4- Network & Internet

برای ساخت انواع مختلفی از ارتباطات شبکهای و همچنین تنظیم پروکسی مورد استفاده قرار میگیرد .

5- Personalization

زبانههای قرار گرفته در این گزینه در ارتباط با جنبههای بصری کاربرد دارد که بهطور مستقیم مورد استفاده کاربر قرار میگیرند (شکل 15).

Settings
PERSONALIZATION
Find a setting
Background
Colors
Lock screen
Themes
Start

Start

Show most used apps

On

Show recently added apps

On

Use Start full screen

On

Show recently opened items in Jump Lists on Start or the taskbar

On

Choose which folders appear on Start

شکل *15:* امکان سفارشیسازی جنبههای ویژوال با استفاده از *Personalization*

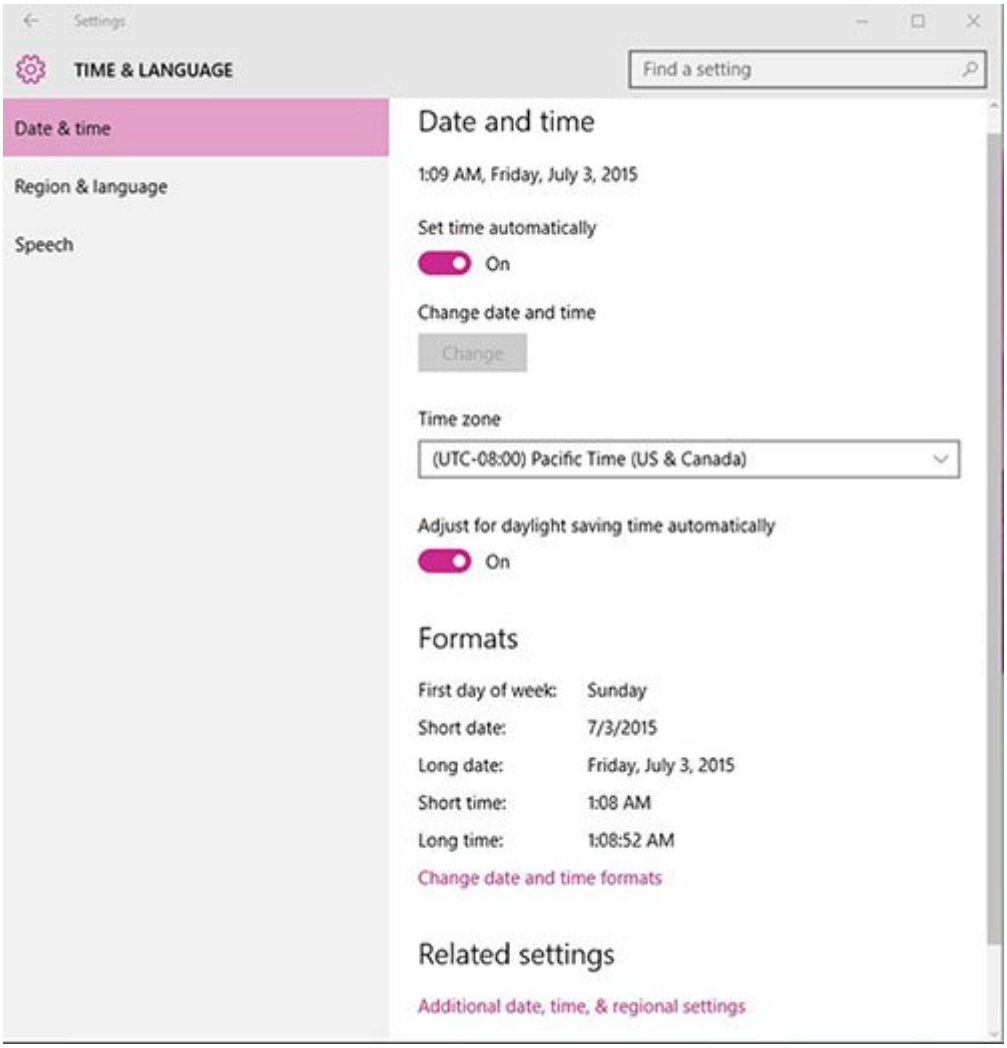

زبانه **Background**

این زبانه برای تنظیم تصویر پسزمینه، نشان دادن رنگها در دکمه شروع، نوار وظیفه و برداشت تصادفی رنگ از تصویر پسزمینه مورد استفاده قرار میگیرد .

زبانه **Lock**

تنظیم پارامترهایی همچون نمایش تصویر در صفحه قفل، تعیین برنامهها و سطح جزییاتی که توسط برنامهها در صفحه قفل نشان داده میشود و تنظیم پارامترهای مربوط به محافظ صفحه نمایش در این زبانه قرار دارد .

زبانه **Theme**

این زبانه برای تنظیم تمها، صدای مربوط به تمها، تنظیمات مربوط به آیکنهای دسکتاپ و تنظیمات اشارهگر ماوس مورد استفاده قرار میگیرد .

زبانه **Start**

این زبانه به شما این امکان را میدهد تا منوی شروع را تمام صفحه کنید، برنامههایی که بهتازگی اضافه شدهاند یا برنامههایی که بهطور مرتب استفاده میشوند را نشان دهید یا امکان نشان دادن آنها را خاموش کنید.

6- Time & Language

تنظیم دستی یا خودکار تاریخ و زمان، قالببندی نحوه نمایش تاریخ و زمان، تنظیم زمان و تاریخ سیستم و اضافه کردن زبانهایی که به آنها نیاز دارید (همچون آلمانی، فرانسه و ...)، انتخاب مکانی که در آن زندگی میکنید و انتخاب زبانی که با آن سخن میگویید، از گزینههای قرار گرفته در این پنجره هستند (شکل16).

Settings
TIME & LANGUAGE
Find a setting
Date & time
Region & language
Speech

Date and time

1:09 AM, Friday, July 3, 2015

Set time automatically: On

Change date and time

Change

Time zone: (UTC-08:00) Pacific Time (US & Canada)

Adjust for daylight saving time automatically: On

Formats

First day of week: Sunday
Short date: 7/3/2015
Long date: Friday, July 3, 2015
Short time: 1:08 AM
Long time: 1:08:52 AM

Change date and time formats

Related settings

Additional date, time, & regional settings

[illegible] :16 [illegible]

[illegible]: [illegible] 10 [illegible]
[illegible].

Ease of Access -7

[illegible]
[illegible]. [illegible]
[illegible] ([illegible] 17).

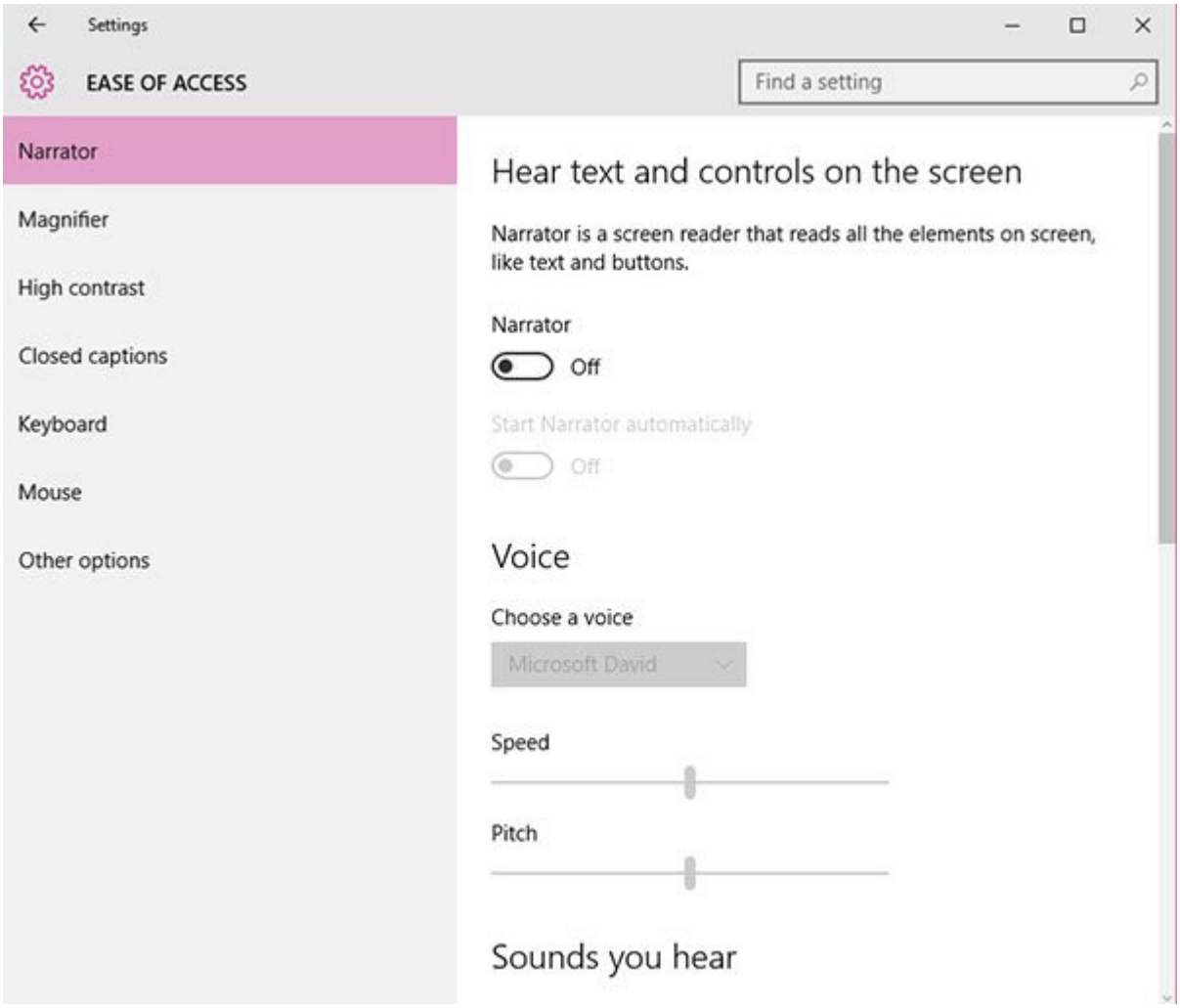

[illegible] :17 [illegible].

Privacy -8

[illegible]
[illegible] ([illegible] 18).

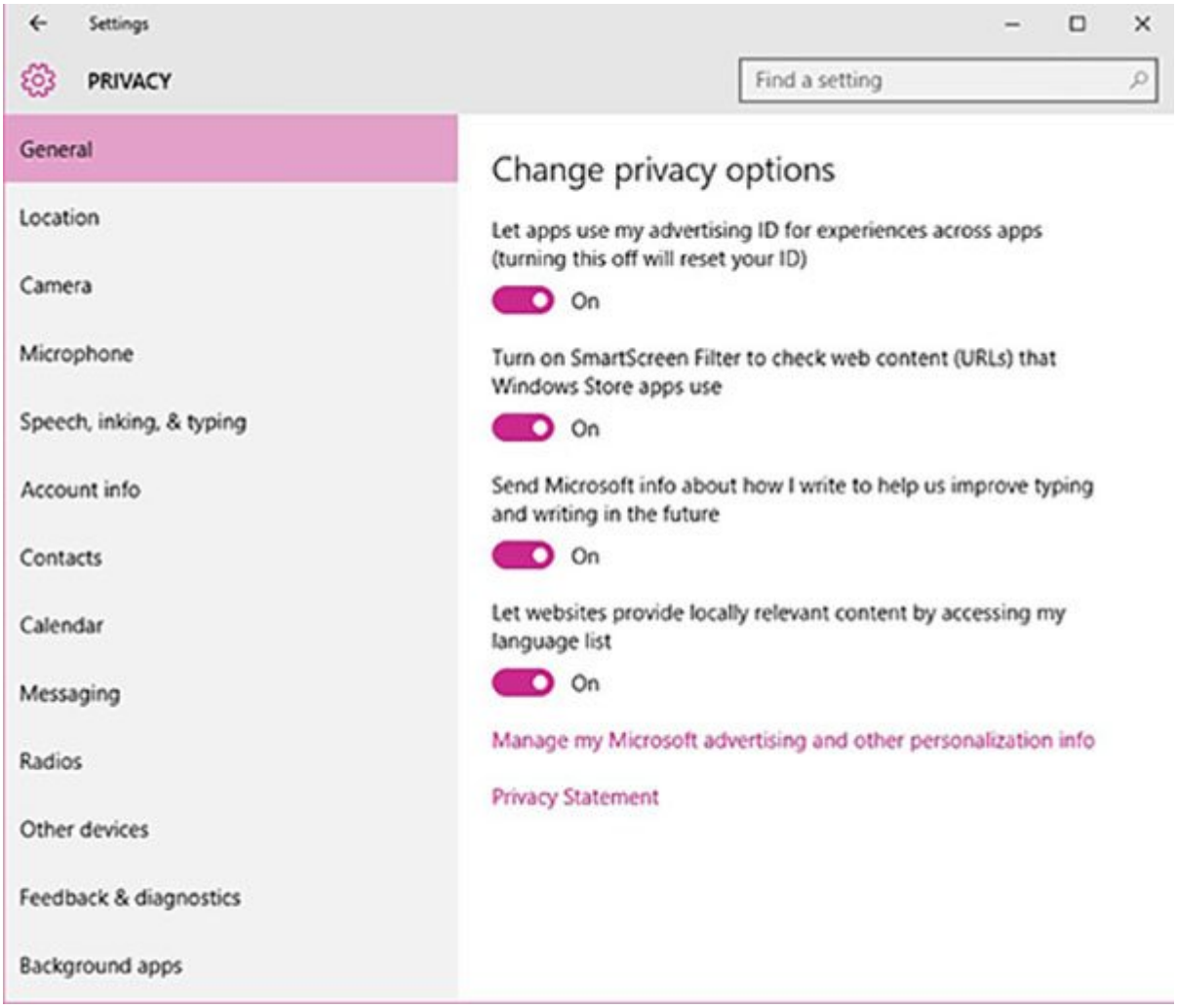

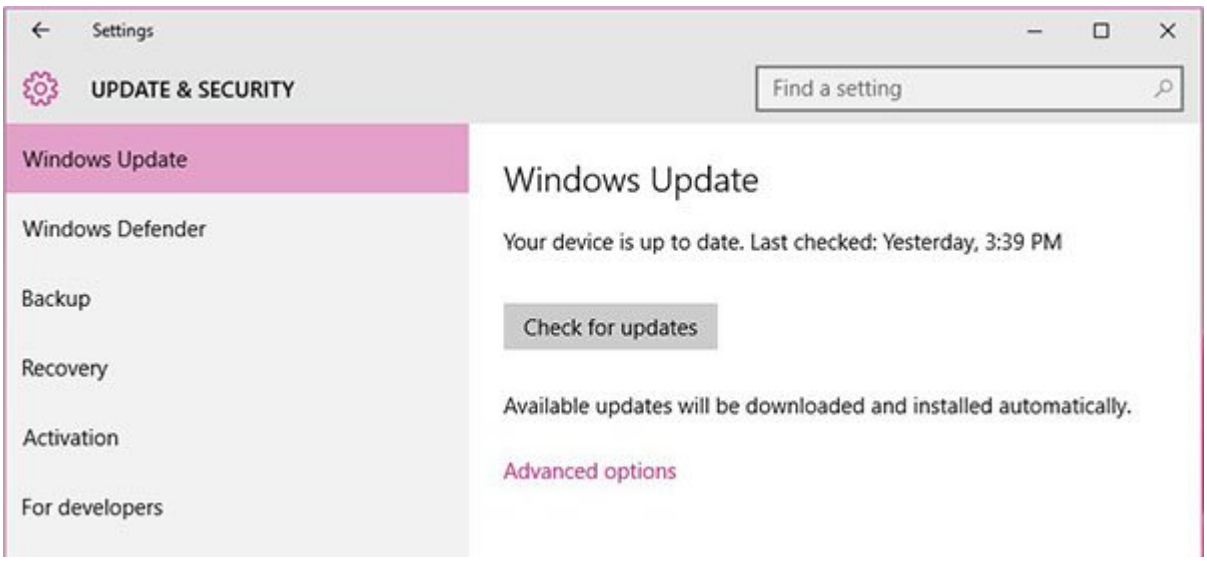

Settings

PRIVACY

Find a setting

General
Location
Camera
Microphone
Speech, inking, & typing
Account info
Contacts
Calendar
Messaging
Radios
Other devices
Feedback & diagnostics
Background apps

Change privacy options

Let apps use my advertising ID for experiences across apps (turning this off will reset your ID)

● On

Turn on SmartScreen Filter to check web content (URLs) that Windows Store apps use

● On

Send Microsoft info about how I write to help us improve typing and writing in the future

● On

Let websites provide locally relevant content by accessing my language list

● On

Manage my Microsoft advertising and other personalization info

Privacy Statement

شکل *18:* تنظیم پارامترهای حریم خصوصی با استفاده از *Privacy*

9- Update & Security

اگر تصمیم دارید کامپیوتر شخصی خود را بهروزرسانی کنید، این کار با استفاده از Update & Security امکانپذیر است . در این بخش، دسترسی به زبانههای Windows Update برای بهروزرسانی ویندوز، Windows Defender برای محافظت بیدرنگ، Backup برای پشتیبانگیری، Recovery برای بازیافت، Activation برای فعالسازی ویندوز و Developer Tools ویژه توسعهدهندگان وجود دارد (شکل 19).

Settings

UPDATE & SECURITY

Find a setting

Windows Update
Windows Defender
Backup
Recovery
Activation
For developers

Windows Update

Your device is up to date. Last checked: Yesterday, 3:39 PM

Check for updates

Available updates will be downloaded and installed automatically.

Advanced options

شکل *19:* دسترسی به تنظیمات امنیتی و بهروزرسانی

[illegible] Windows Update [illegible] .[illegible] [illegible] Windows Update [illegible] Advanced options [illegible] .[illegible] [illegible] (20 [illegible]).

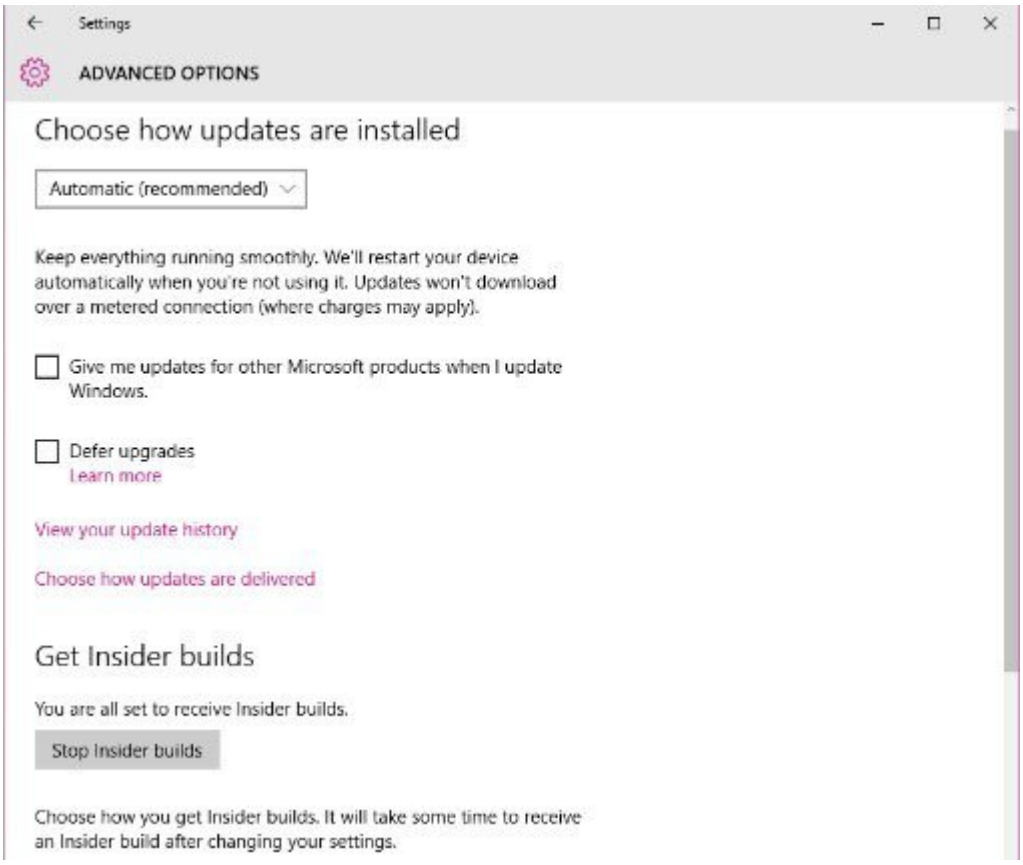

[illegible] *:20* [illegible]

Successfully [illegible] ...installed on... or Failed to install on [illegible] (21 [illegible]).

[illegible] *:21* [illegible]

نویسنده :
حمیدرضا تائبی
دسته بندی:
پرونده ویژه
تاریخ انتشار :
01:18 - 17/06/1394
برچسب:
ویندوز 10 - تنظیمات ویندوز 10 - اکشن سنتر - سفارشیسازی ویندوز 10 - کنترل پنل ویندوز 10 - تنظیمات
شبکه در ویندوز 10 - تنظیمات امنیتی ویندوز 10 - امنیت ویندوز 10

□□□□□ منبع: https://www.shabakeh-mag.com/cover-story/1497