禪

[redacted]

[redacted]

(Gmail) [redacted]

[redacted]

[redacted]

[redacted]

[redacted]

[redacted]:

1. به حساب گوگل خود وارد شوید.

2. از گزینههای سمت چپ روی Data & personalization کلیک کنید .

Home
Personal info
Data & personalisation
Security
People & sharing
Payments & subscriptions
Help
Send feedback
Download, delete or make a plan for your data
Download your data
Make a plan for your account
Delete a service or your account
General preferences for the web
Manage settings for Google services on the web
Language

3. به پایین صفحه حرکت کنید تا به بخش Download, delete or make a plan for your data برسید، سپس گزینه Delete a service or your account را انتخاب کنید .

4. حالا Delete a Google service را انتخاب کنید .

5. کلمه عبور خود را وارد کرده و روی آیکون سطل زباله کنار Gmail کلیک کنید .

Consider downloading your data before deleting a service.

DOWNLOAD DATA

Or choose a service below:

YouTube
2 videos uploaded

Gmail
2860 conversations

Google One
Cancel your membership and delete information from Google One

Play Games
Delete all your data from Play Games

6. یک آدرس معتبر غیر از جیمیل وارد کنید تا بعدا بتوانید از آن برای اتصال به حساب گوگل خود استفاده کنید . شما یک پیغام تاییدیه ارسال شده به این آدرس را دریافت خواهید کرد .

7. روی لینک موجود در این پیغام کلیک کنید تا این آدرس ایمیل جدید تایید شود .

8. یک بار دیگر از شما پرسیده میشود که آیا واقعا میخواهید حساب جیمیل خود را حذف کنید . کادر موجود را علامت بزنید و روی Delete Gmail کلیک کنید .

چگونه یک حساب جیمیل را از روی اندروید پاک کنیم

برای حذف حساب جیمیل خود از طریق گوشی یا تبلت اندروید این مراحل را دنبال کنید :

1. به بخش Settings > Google > Google Account دستگاه خود بروید .

2. در بالای صفحه گزینه Data & personalization را انتخاب کنید .

ersonal info
Data & personalisation
Security

Download, delete or make a plan for your data

Download your data
Make a copy of your data to use it with another account or service

Make a plan for your account
Use Inactive Account Manager to plan what happens to your data if you stop using your account

Delete a service or your account
You can do this if you no longer use a service or your account

Account
Search
Help
Menu

3. به پایین صفحه حرکت کنید و روی Delete a service or your account تقه بزنید .

4. حالا Delete a service را انتخاب کنید .

5. کلمه عبور خود را وارد کرده و روی آیکون سطل زباله کنار Gmail تقه بزنید .

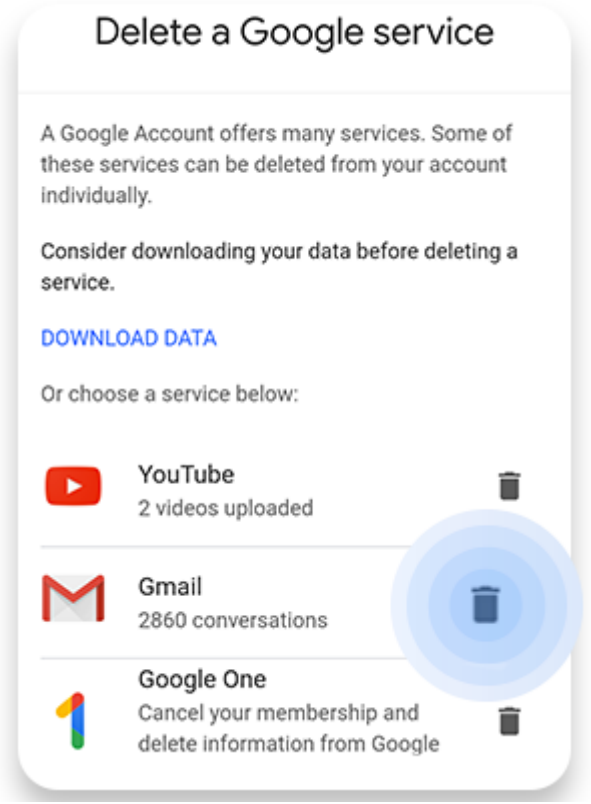

Delete a Google service

A Google Account offers many services. Some of these services can be deleted from your account individually.

Consider downloading your data before deleting a service.

DOWNLOAD DATA

Or choose a service below:

YouTube
2 videos uploaded

Gmail
2860 conversations

Google One
Cancel your membership and delete information from Google

6. یک آدرس معتبر غیر از جیمیل وارد کنید تا بعدا بتوانید از آن برای اتصال به حساب گوگل خود استفاده کنید . شما یک پیغام تاییدیه ارسال شده به این آدرس را دریافت خواهید کرد .

7. روی لینک موجود در این پیغام کلیک کنید تا این آدرس ایمیل جدید تایید شود .

8. یک بار دیگر از شما پرسیده میشود که آیا واقعا میخواهید حساب جیمیل خود را حذف کنید . کادر موجود را علامت بزنید و روی Delete Gmail کلیک کنید .

چگونه یک حساب جیمیل را از روی آیفون پاک کنیم

برای حذف حساب جیمیل خود از طریق آیفون یا آیپد این مراحل را دنبال کنید :

1. اپلیکیشن Gmail را باز کنید و روی عکس پروفایل خود را در سمت راست بالای صفحه تقه بزنید .

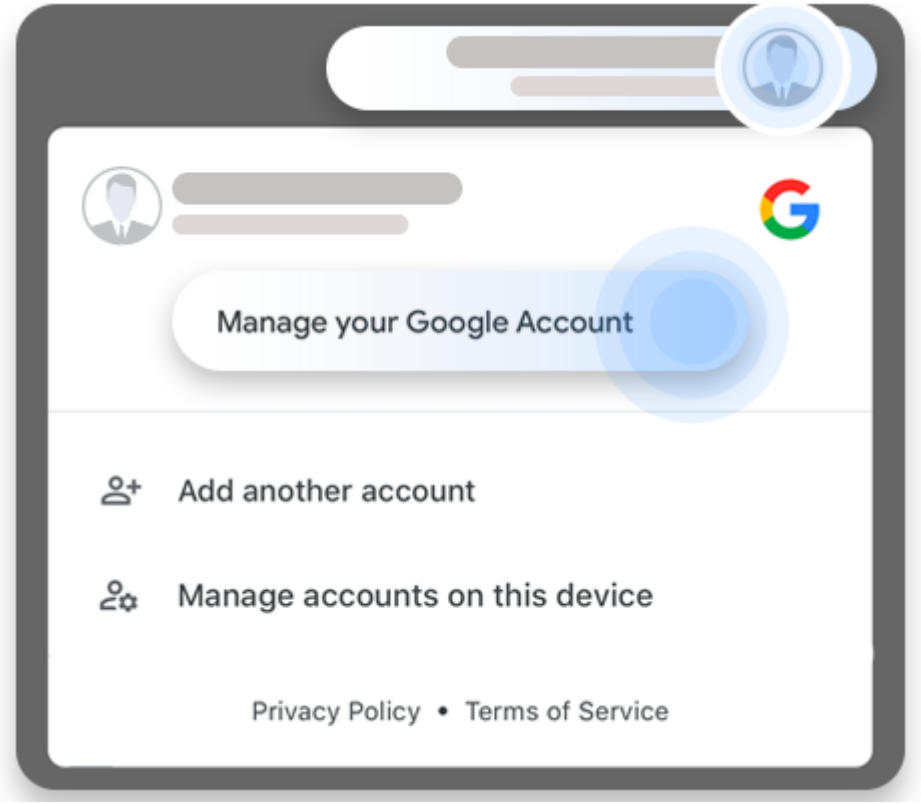

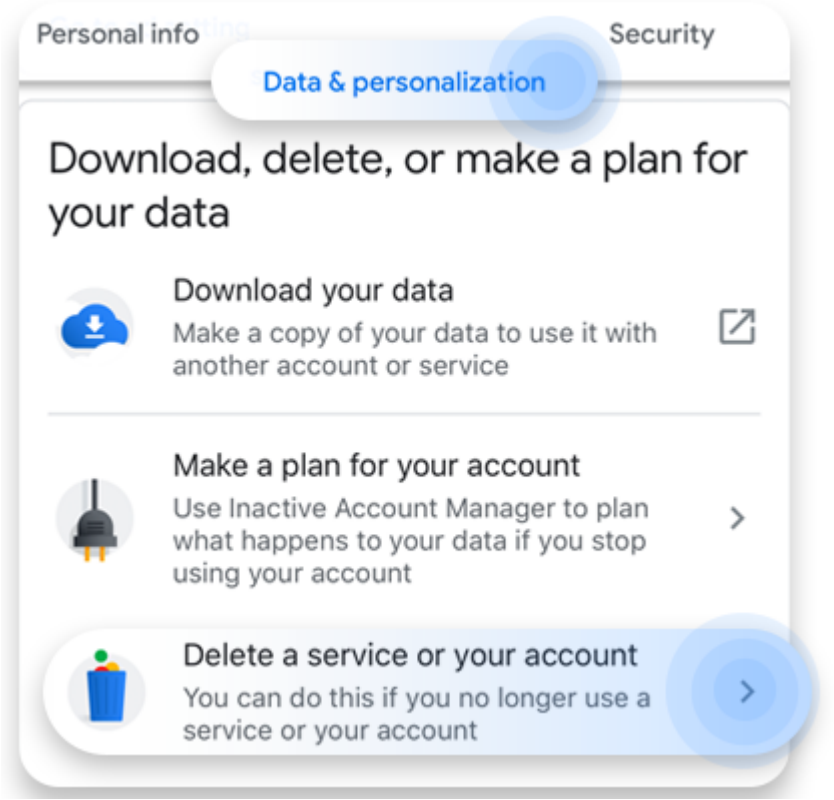

Manage your Google Account
Add another account
Manage accounts on this device
Privacy Policy • Terms of Service

2. روی بخش Manage your Google Account تقه بزنید و گزینه Data & personalization را انتخاب کنید .

Personal info
Data & personalization
Security

Download, delete, or make a plan for your data

Download your data
Make a copy of your data to use it with another account or service

Make a plan for your account
Use Inactive Account Manager to plan what happens to your data if you stop using your account

Delete a service or your account
You can do this if you no longer use a service or your account

3. به پایین صفحه حرکت کنید و بعد از رسیدن به بخش Download, delete, or make a plan for your data گزینه Delete a service or your account را انتخاب کنید .

4. سپس Delete a Google service را انتخاب کنید .

5. کلمه عبور خود را وارد کرده و روی آیکون سطل زباله کنار Gmail تقه بزنید .

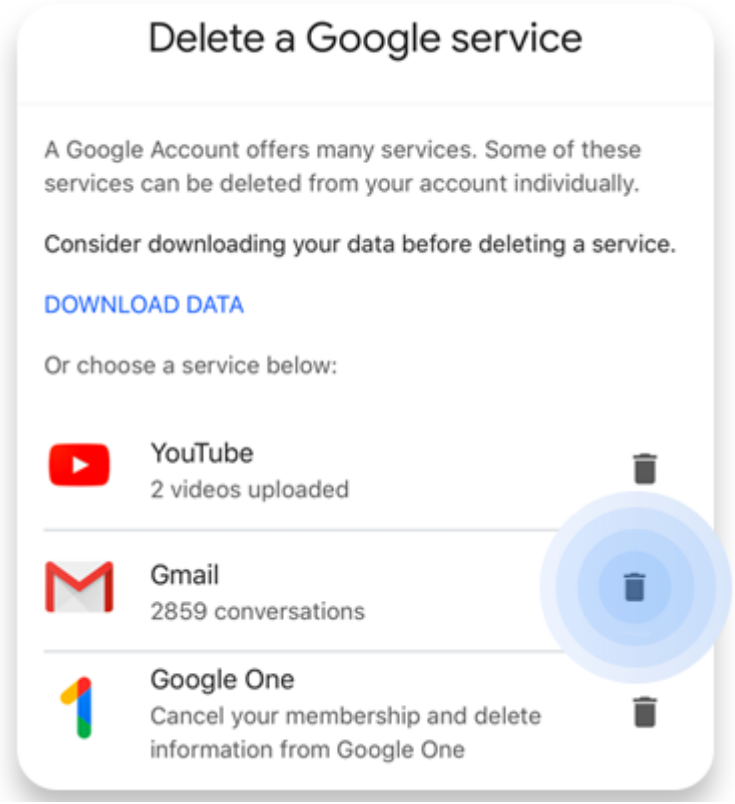

6. לחץ על הלחצן הבא בתחתית העמוד כדי לאשר שברצונך למחוק את החשבון. תוצג בפניך הודעה המסבירה את ההשלכות של מחיקת החשבון. קרא אותה בעיון.

7. הזן את כתובת הדוא"ל הנוכחית שלך בשדה הטקסט הראשון ואת הסיסמה שלך בשדה השני.

8. לחץ על הלחצן הבא. לאחר מכן תוצג בפניך הודעה המסבירה את ההשלכות של מחיקת החשבון. לחץ על הלחצן Delete Gmail בתחתית ההודעה.

כיצד ניתן למחוק את חשבון gmail שלי?

אם ברצונך למחוק את חשבון gmail שלך, עליך לבצע מספר פעולות. ראשית, עליך להיכנס לחשבון gmail שברצונך למחוק. לאחר מכן, עליך לגשת להגדרות החשבון ולבחור באפשרות למחיקת החשבון. לבסוף, עליך לאשר את מחיקת החשבון.

כדי למחוק את חשבון gmail שלך, עליך להיכנס לאתר gmail.com ולהתחבר לחשבון שברצונך למחוק.

כיצד ניתן למחוק את חשבון gmail שלי?

אם ברצונך למחוק את חשבון gmail שלך, עליך לבצע מספר פעולות. ראשית, עליך להיכנס לחשבון gmail שברצונך למחוק. לאחר מכן, עליך לגשת להגדרות החשבון ולבחור באפשרות למחיקת החשבון. לבסוף, עליך לאשר את מחיקת החשבון. שים לב כי מחיקת חשבון gmail היא פעולה בלתי הפיכה. לאחר מחיקת החשבון, לא תוכל לשחזר את המידע שלך. לכן, מומלץ לגבות את המידע שלך לפני מחיקת החשבון.

כדי למחוק את חשבון gmail שלך, עליך להיכנס לאתר Google service Delete your account. לאחר מכן, עליך לבחור באפשרות Delete a service. לבסוף, עליך לאשר את מחיקת החשבון.

:מקורות
מחיקת חשבון

دسته بندی:
ترفند اپمیل
تاریخ انتشار :
13:50 - 04/07/1398
برچسب:
حذف_حساب_جیمیل - حذف_حساب گوگل - پاک_کردن_جیمیل - ترفند چیمیل

نشانی
□□□□:https://www.shabakeh-mag.com/computer-tricks/email-tricks/16066/%DA%86%DA%AF%D9%88%D9%86%D9%87-%D8%A8%D8%B1%D8%A7%DB%8C-%D9%87%D9%85%DB%8C%D8%B4%D9%87-%D8%AD%D8%B3%D8%A7%D8%A8-%D8%AC%DB%8C%E2%80%8C%D9%85%DB%8C%D9%84-%D9%88-%DA%AF%D9%88%DA%AF%D9%84-%D8%AE%D9%88%D8%AF-%D8%B1%D8%A7-%D9%BE%D8%A7%DA%A9-%DA%A9%D9%86%DB%8C%D9%85