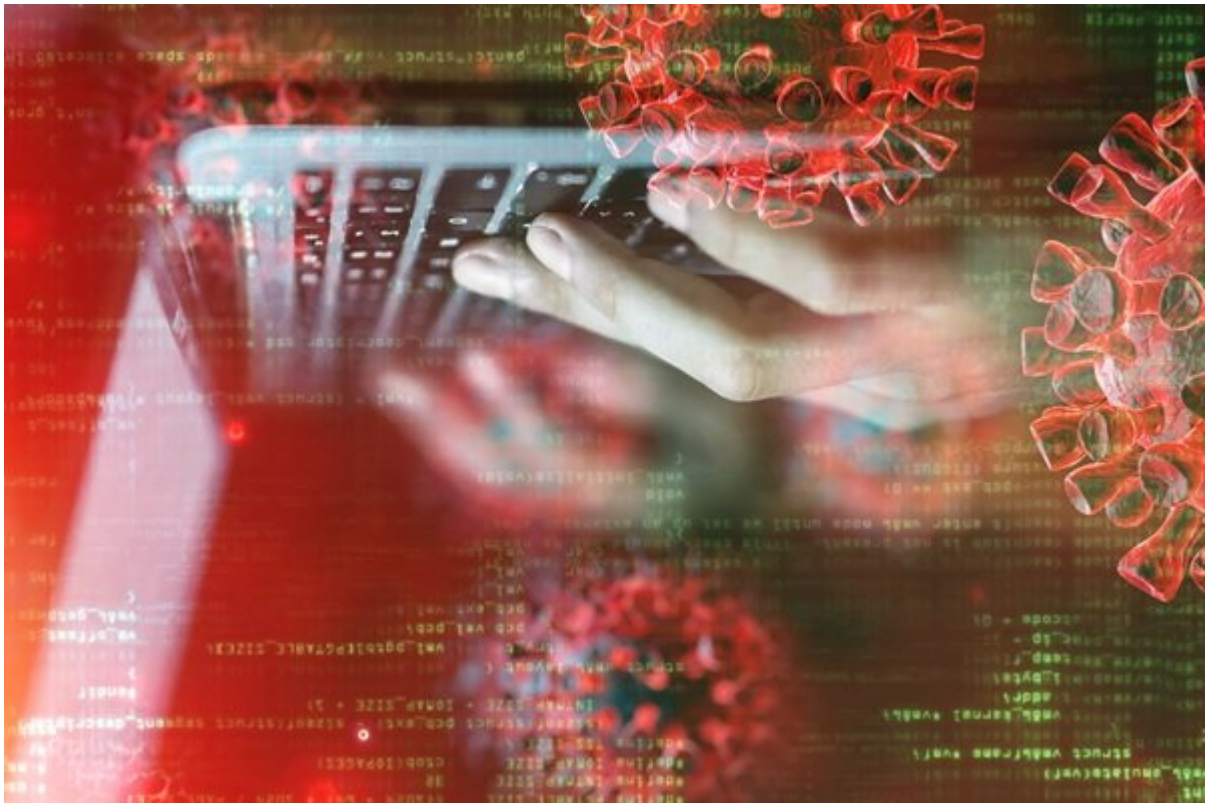

禪

مقابله با تهدیدات فراگیر

آیا پس از کرونا نحوه انجام کارها برای همیشه تغییر خواهد کرد؟

بیشتر کسبوکارها و سازمانهایی که از تجهیزات فناوری اطلاعات استفاده میکنند به شکل جدی در تلاش هستند از زرادخانه فناوری خود برای مقابله با اختلالات شدیدی که ویروس کرونا به وجود آورده استفاده کنند . قانون نانوشتهای میگوید، افراد و شرکتهایی که نسبت به ارائه خدمات مطلوب و با کیفیت وسواس شدیدی دارند به شکل عجیبی غافلگیر میشوند .

در دو هفته اول بحران کرونا در کشورهای مختلف بیشتر سازمانها و شرکتهای ارائه دهنده خدمات تصور نمیکردند که ممکن است ناگهان با سیل بی سابقهای از کاربران اینترنتی روبرو شوند . کاربرانی که در یک چشم بر هم زدن پهنای باند اینترنتی را مصرف کرده و سرورها را با فشار سنگینی روبرو میکنند . همین موضوع باعث شد تا سازمانها در اقدامی سریع و شتابزده به فکر طراحی مجدد فرآیندها، نرمافزارها و زیرساختهای خود بیافتند تا بتوانند به درستی به نیازهای کاربران و کارمندان خود پاسخ دهند . در این میان توسعهدهندگان، کارمندان و سایر افرادی که به نوعی با فناوری اطلاعات در ارتباط هستند دفتر کار خود را به منازلشان انتقال دادند تا کارهای روزانه و حرفهای خود را در منزل انجام دهند .

در شرایط فعلی مهم نیست شما در یک کشور پیشرفته یا در حال توسعه زندگی کنید، در هر دو حالت مجبور به برقراری کنفرانس تلفنی، بهکارگیری ابزارهای ارتباط جمعی، بهکارگیری نرمافزارهای تماس تصویری مبتنی بر گوشی هوشمند و نرمافزارهای ویدیو کنفرانس هستید . تقریبا همه مردم به این جمعبندی کلی رسیدهاند که ابزارهای ارتباطی نجاتبخش هستند . همین موضوع باعث شده تا ابزارهای فوق به سرعت به یکی از ملزومات عادی کسبوکارها تبدیل شوند . در سطح شخصی، شبکههای اجتماعی کارکردی مفید دارند و وجود آنها برای برخی از کاربران ضروری است، زیرا ما دوستان و عزیزانی داریم که دوست داریم جویای

[illegible] IDG - CIO, Computerworld, CSO, InfoWorld [illegible] Network World [illegible].

[illegible]

[illegible] CIO [illegible]: «[illegible] Snow Software, AvidXchange [illegible] COVID-19 [illegible].»

[illegible] Network World [illegible].

[illegible]:
«[illegible].»

[illegible] Computerworld [illegible] 30 [illegible]

خانه شایستگی خود را نشان دهند . مت آسای، همکار سایت InfoWorld به این موضوع اشاره دارد : «توسعه‌دهندگان متن باز به سرپرستی افراد شاغل در پروژه‌های طراحی هسته لینوکس از مدت‌ها قبل چنین تجربه‌ای را داشته‌اند و به عبارت دقیق‌تر پیشگام در حوزه انجام کارها از راه دور هستند . ما می‌توانیم از تجارب این افراد اطلاعات بسیاری کسب کنیم .»

به نظر می‌رسد که نحوه کار و تعامل با کارمندان ممکن است برای همیشه دستخوش یک تغییر اساسی شود .

نویسنده :
حمیدرضا تائبی
دسته بندی:
عصرشبکه
تاریخ انتشار :
17:15 - 01/01/1399
برچسب:
ایپدمی کرونا ویروس - کار از راه دور - رهبری فناوری اطلاعات - COVID-19

نشانی
□□□□: https://www.shabakeh-mag.com/are-network/16689/%D8%A2%DB%8C%D8%A7-%D9%BE%D8%B3-%D8%A7%D8%B2-%DA%A9%D8%B1%D9%88%D9%86%D8%A7-%D9%86%D8%AD%D9%88%D9%87-%D8%A7%D9%86%D8%AC%D8%A7%D9%85-%DA%A9%D8%A7%D8%B1%D9%87%D8%A7-%D8%A8%D8%B1%D8%A7%DB%8C-%D9%87%D9%85%DB%8C%D8%B4%D9%87-%D8%AA%D8%BA%DB%8C%DB%8C%D8%B1-%D8%AE%D9%88%D8%A7%D9%87%D8%AF-%DA%A9%D8%B1%D8%AF%D8%9F