禪

[redacted]

[redacted]

[redacted]

1. [redacted]

In this tutorial you will learn how to:
Create clarity by reducing your colors
Step 1
Remove clutter to let your most important design elements shine
Step 2
Let icons do the talking instead of words
Step 3
Keep your message clear by using font styles sparingly
Step 4
Use layers to organise your designs
Step 5

Less is More
Try it yourself?
CALL TO ACTION
Start tutorial

[illegible] [illegible] [illegible] [

(workspaces) .

[Open the sample image]

3.

65

نقاشی، رسم و.... وجود دارد . پیشنهاد ما این است که فرآیند یادگیری را با ابزاری آغاز کنید که پیشزمینه اولیه در ارتباط با آن دارید . همچنین در هر روز تنها کار کردن با یک ابزار را آزمایش کنید . برای دریافت اطلاعات بیشتر در ارتباط با ابزارها و دسترسی به منابع قدرتمند از عبارتهایی همچون "آموزش ابزارهای جادویی فوتوشاپ " به فارسی یا "tutorial magic wand tool Photoshop " به انگلیسی استفاده کنید . Rich Tooltips در فوتوشاپ هم نقطه شروع خوبی است. اگر در هر روز تنها کار کردن با یک ابزار را یاد بگیرید با مشکل افزونگی اطلاعات روبرو نخواهید شد . همچنین به راحتی میتوانید میانبرهای صفحهکلید مرتبط با ابزارها را به خاطر بسپارید .

4. تمرکز خود را روی ریزمهارتهای فوتوشاپ معطوف کنید

ادوبی در وبلاگ این شرکت نوشته است: «ادوبی فوتوشاپ نرمافزار تخصصی عکاسان برای ویرایش تصاویر است. در این 21 سال عکاسان از این نرمافزار برای بازگویی یک داستان، تجسمسازی مناظر رویایی، بیان عقاید در قالب تصاویر و کارهای بصری مختلفی استفاده کردهاند .» اما از این موضوع اطلاع داشتید که امکان ویرایش فیلم در فوتوشاپ نیز وجود دارد؟ یا اطلاع داشتید که تایپوگرافیهای فوقالعادهای را میتوانید با آن ایجاد کنید؟ حتما میتوانید یک ایمیل، خبرنامه اچتیامال یا تیشرت را با استفاده آن طراحی کنید . با یادگیری مهارتهای مرتبط با مدلهای سه بعدی، شما به راحتی میتوانید فرصتهای شغلی متعددی را بر حسب مهارت یا علاقه خود به دست آورید .

5. کارهای متخصصان عکاسی را دنبال کنید

The Photoshop Experts

They live and breathe Adobe Photoshop software—and they're here to help you build your skills.

Julieanne Kost
Principal Evangelist, Digital Imaging
Digital imaging expert Julieanne Kost offers tutorials, training, tips, and techniques for working with Adobe Photoshop and Adobe Photoshop Lightroom.
JULIEANNE'S BLOG
View my tutorials

Russell Brown
Senior Creative Director
Emmy Award-winning instructor Russell Brown teaches the art and skill of Photoshop through an entertaining collection of Photoshop tips and tricks.
RUSSELLBROWN.COM
View my tutorials

Bryan O'Neil Hughes
Principal Product Manager, Digital Imaging
Bryan O'Neil Hughes—product manager, author, photographer, and speaker—shares his Photoshop and Photoshop Lightroom techniques.
BRYAN'S PAGE
View my tutorials

Jeffrey Tranberry
Chief Customer Advocate
As the Digital Imaging team's chief customer liaison and advocate, Jeffrey Tranberry's mission is to help you get the most out of your Adobe products.
JEFF'S PAGE
Post product feedback for Jeffrey

سادهترین راه برای یادگیری فوتوشاپ کمک گرفتن از یک متخصص است . در دنیای واقعی شما به سختی میتوانید یک مربی حرفهای را پیدا کنید، اما از مربیان مجازی نباید غافل شوید . در ابتدا باید مشخص کنید که دوست دارید در چه زمینهای اطلاعات به دست آورده و در ادامه به جستجوی کارشناسان آنلاینی بپردازید که در آن حوزهها متبحر هستند . بهطور مثال اگر بهدنبال یادگیری نقاشی دیجیتالی هستید باید به دنبال پیدا کردن هنرمندانی باشید که نقاشی دیجیتالی را آموزش میدهند . اگر نمیتوانید با این افراد بهطور مستقیم در ارتباط باشید از وبلاگ آنها و آموزشهایی که در وبلاگ خود قرار دادهاند استفاده کنید . وبلاگ جولیان کاست و راسل بران آموزشهای خوبی دارند .

6. مهارتهای خود را با انجام کارهای کوچک به چالش بکشید

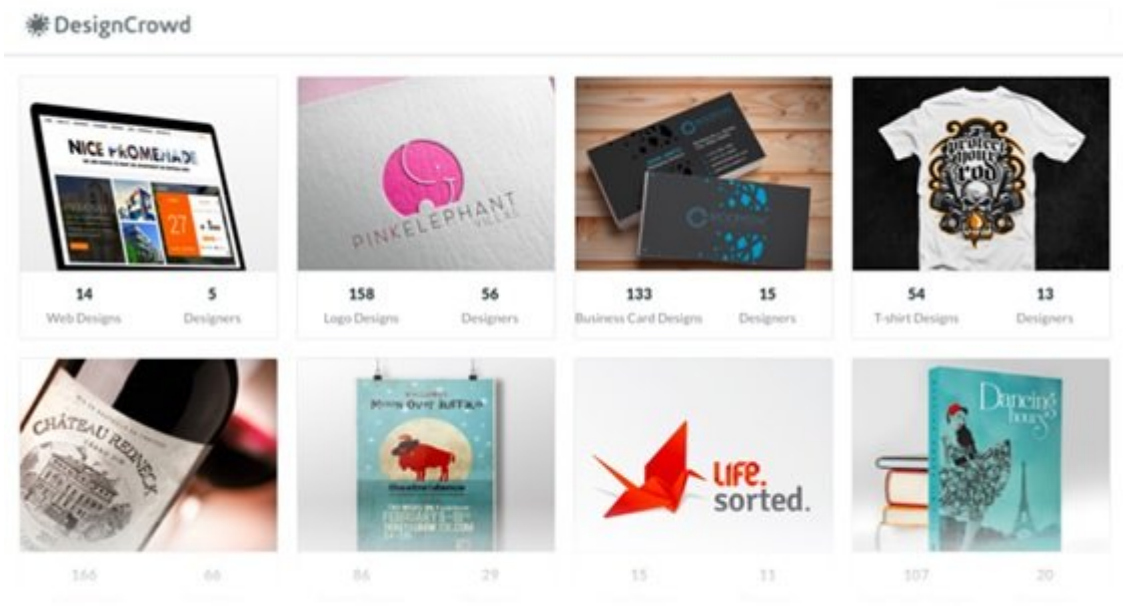

DesignCrowd **Creatives** **OnlineVolunteering.org** **Without Borders**

7. קורס פוטושופ מלא ב 30 שעות

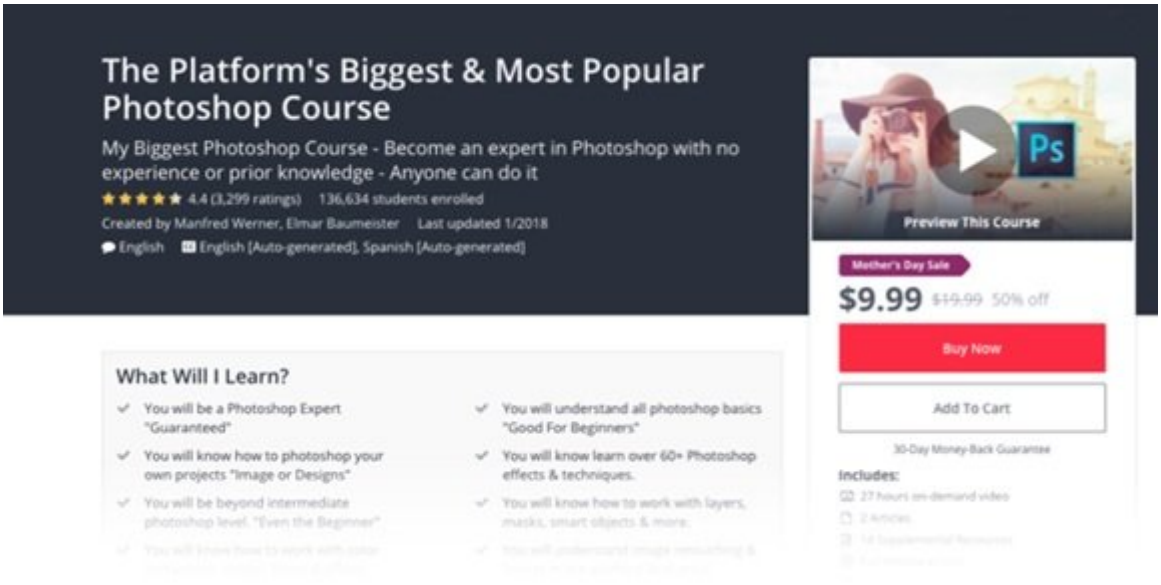

Photoshop Essentials **+Envato's Tuts**

فوقالعادهای به نام راهنمای یادگیری دارد که مجموعهای غنی از آموزشها را ارائه میکند .

نویسنده :
حمیدرضا تائبی
دسته بندی:
عصرشبکه
کارگاه
تاریخ انتشار :
17:50 - 26/02/1397
برچسب:
یادگیری سریع فوتوشاپ - یادگیری اصول طراحی گرافیکی - کار با فوتوشاپ - یادگیری فتوشاپ را از کجا شروع کنیم

نشانی
□□□□:https://www.shabakeh-mag.com/are-network/12912/%D9%87%D9%81%D8%AA-%D8%B1%D8%A7%D9%87%DA%A9%D8%A7%D8%B1-%D8%AC%D8%A7%D8%AF%D9%88%DB%8C%DB%8C-%D8%A8%D8%B1%D8%A7%DB%8C-%D8%A2%D9%86%D9%87%D8%A7-%DA%A9%D9%87-%D9%85%DB%8C%E2%80%8C%D8%AE%D9%88%D8%A7%D9%87%D9%86%D8%AF-%D9%81%D9%88%D8%AA%D9%88%D8%B4%D8%A7%D9%BE-%D8%B1%D8%A7-%D8%AF%D8%B1-%D8%B3%D8%B1%DB%8C%D8%B9%E2%80%8C%D8%AA%D8%B1%DB%8C%D9%86-%D8%B2%D9%85%D8%A7%D9%86-%DB%8C%D8%A7%D8%AF-%D8%A8%DA%AF%DB%8C%D8%B1%D9%86%D8%AF