禪

Download for free from 4shared.com

Как установить кастомную прошивку на Android

Если вы скачали прошивку в формате ZIP, то вам не нужно ее распаковывать. Просто скопируйте файл прошивки на карту памяти вашего устройства. Если прошивка в формате ZIP, то вам нужно будет установить ее через меню восстановления.

Если вы скачали прошивку в формате ZIP, то вам нужно будет установить ее через меню восстановления. Подробнее об этом можно прочитать в разделе [Установка прошивки](#).

Установка прошивки

Если вы скачали прошивку в формате ZIP, то вам нужно будет установить ее через меню восстановления.

[redacted]

[redacted]

Recovery Flashable ZIP Template [redacted]

1- [redacted]

2- [redacted] Recovery Flashable ZIP Template [redacted] "META-INF" [redacted] "system" [redacted]

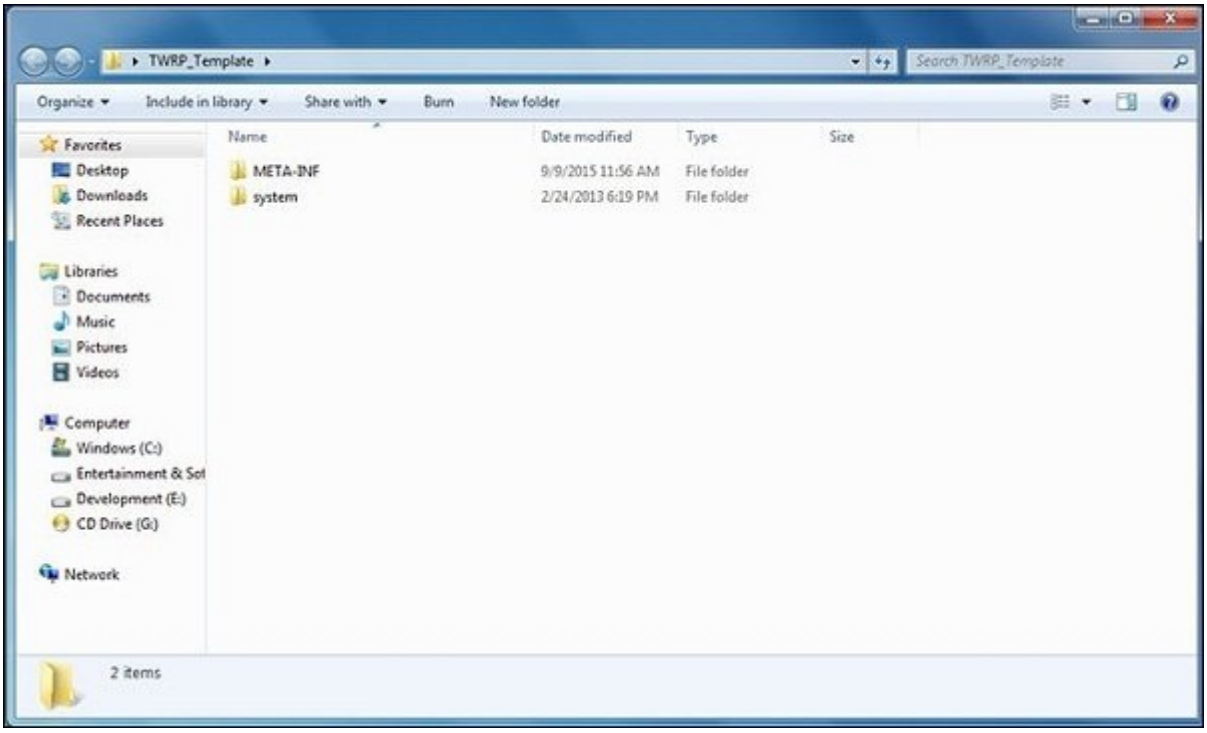

3- قم بنسخ هذا المجلد الى المجلد الذي تم انشاءه في الخطوة السابقة app.

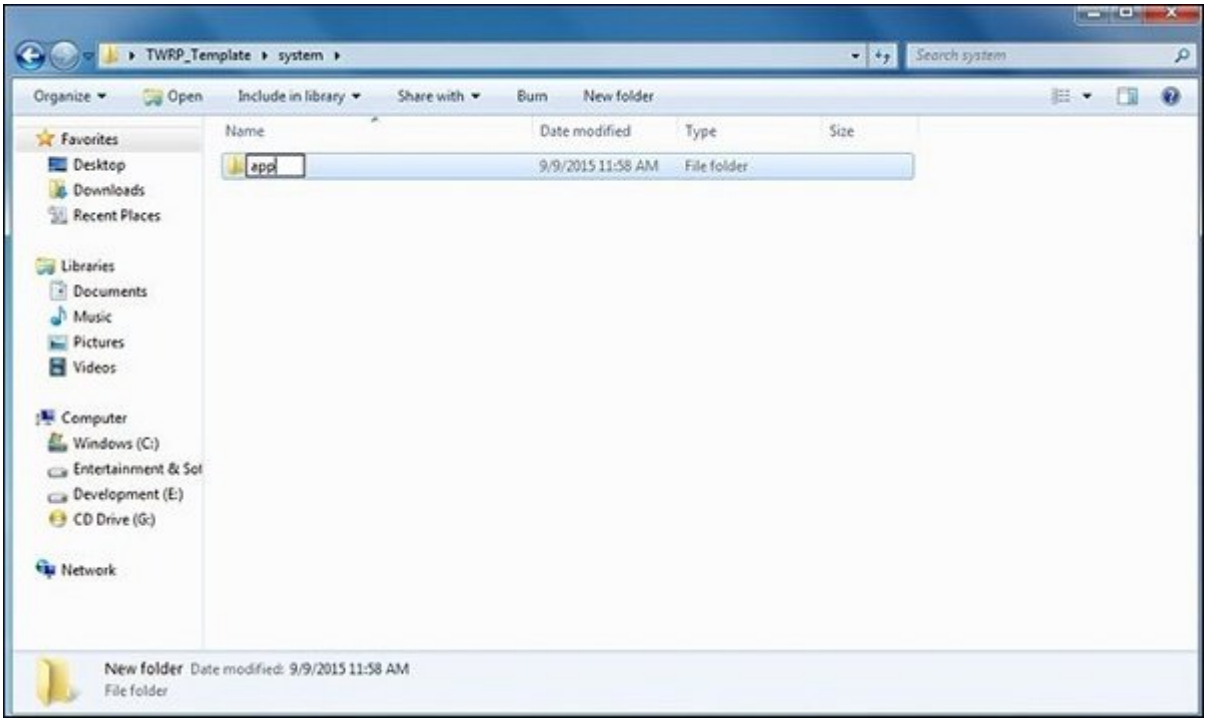

4- الان قم بنسخ ملف apk الذي قمت بتحويله الى zip في الخطوة السابقة الى داخل مجلد app الذي قمت بنسخه. الان قم بنسخ المجلدات الموجودة داخل ملف zip الى داخل مجلد "META-INF" و "system" الذي قمت بنسخه.

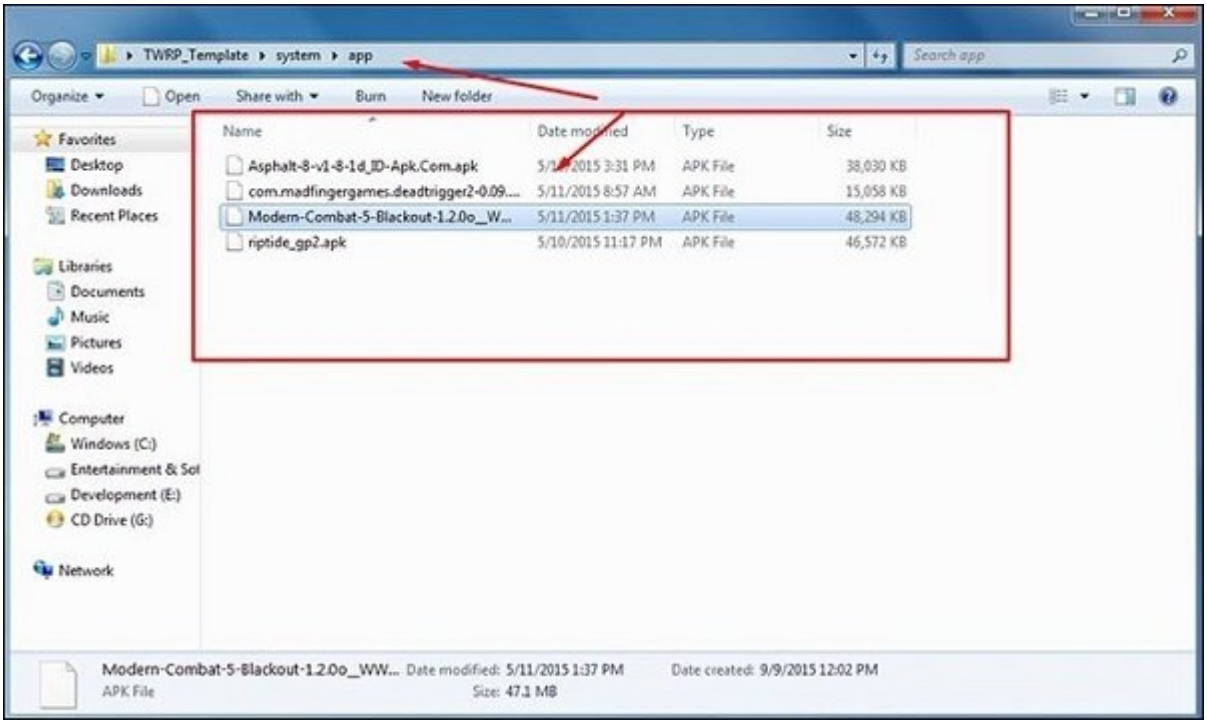

Add to Archive or ou can also use □□□□□ .□□□□ □□□□ □□□□ □□□□□□ □□□ □ □□□□□□ □□ Ctrl+A □□□□□□□ -5
.□□□□ □□□□ □□□ □□□□ □□□□□ □□□□ □□ □□□ □□□□ □□□□ .□□□□ □□□□□□ □□ 7zip in order to compress

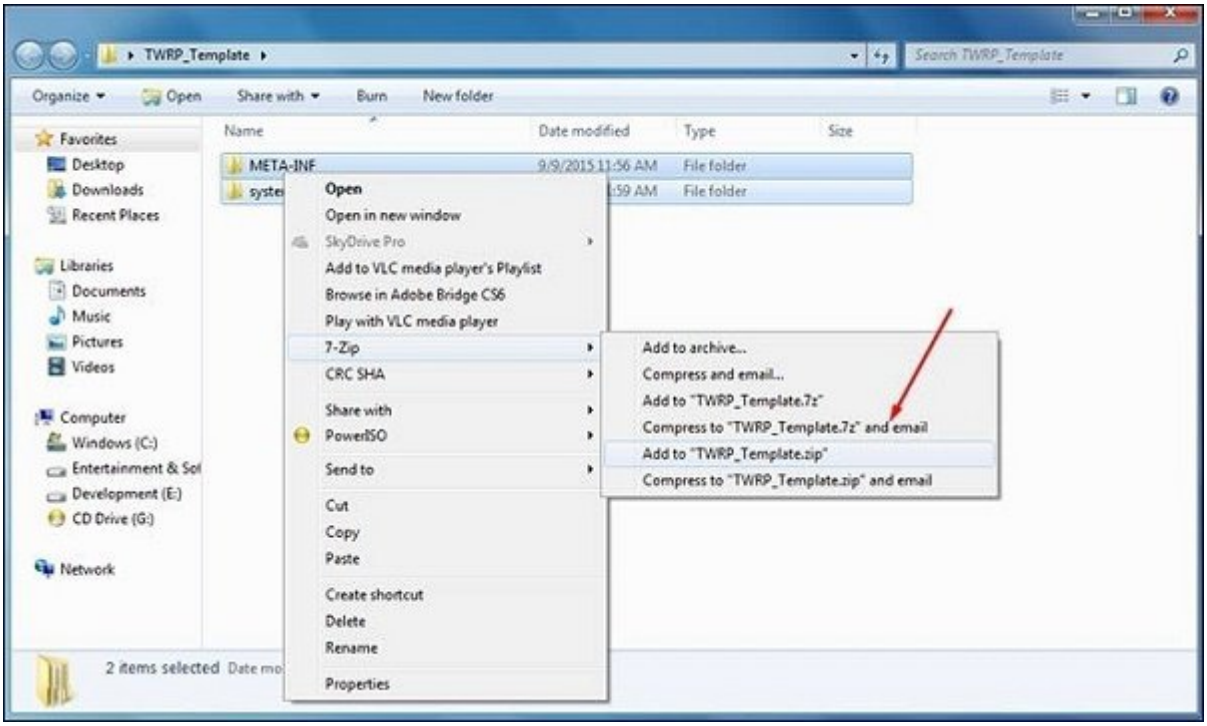

.□□□ □□□ □□□□ □□□ □□□□□□□ □□ □□□□ □□□□ □□□ □□□□□ □□□□ □□□ □□□□ □□□□□□□□ □□□ -6 □□□□ □□! □□ □□□□ □□□□□□□□

[illegible]

[illegible]

[illegible]

ZIPme [illegible]

[illegible] ZIPme [illegible] ZIP [illegible]. [illegible] ZIPme [illegible] ROM [illegible] ROM [illegible] ZIPme. [illegible] ROM [illegible] ROM [illegible].



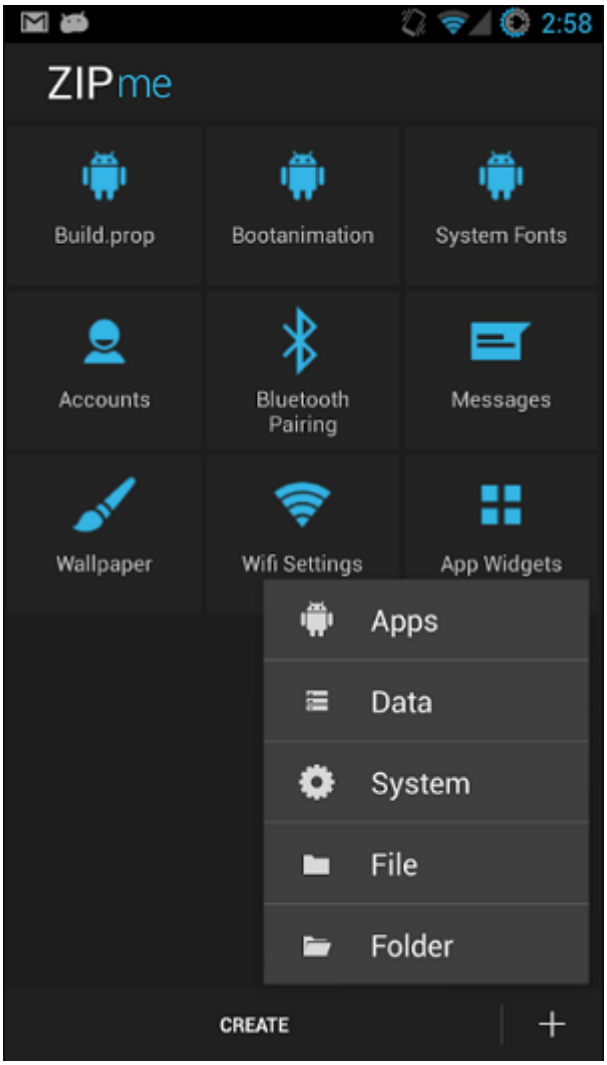

DOWNLOADED
SYSTEM
Chromecast
Firefox Beta
Google Voice
MEGA
Root Browser
SuperSU
Twitter
VLC
ZIPme
ZIPme
Hello!
First add some apps or files.
Afterwards, you will be able to create your update.zip.
Apps
Data
System
File
Folder
+
Data
Accounts
App Widgets
Bluetooth Pairing
Data Usage
Messages
Wifi Settings
Cancel
OK
techviola

1- ابتدا، [ZIPme](#) را دانلود کرده و روی اسمارتفون اندروید نصب کنید .

2- در این قسمت گزینههای زیادی میبینید . روی دکمه "+" تقه بزنید و سپس گزینه "APPS" را انتخاب کنید .

2:58
ZIPme
Build.prop
Bootanimation
System Fonts
Accounts
Bluetooth Pairing
Messages
Wallpaper
Wifi Settings
App Widgets
Apps
Data
System
File
Folder
CREATE
+

3- اپ مورد بحث تمام سیستم و اپهای دانلود شده را نصب میکند .

4- לחץ על כפתור "Done" בפינה הימנית העליונה של המסך. כעת תוכל לראות את הקובץ החדש שיצרת ברשימת הקבצים.

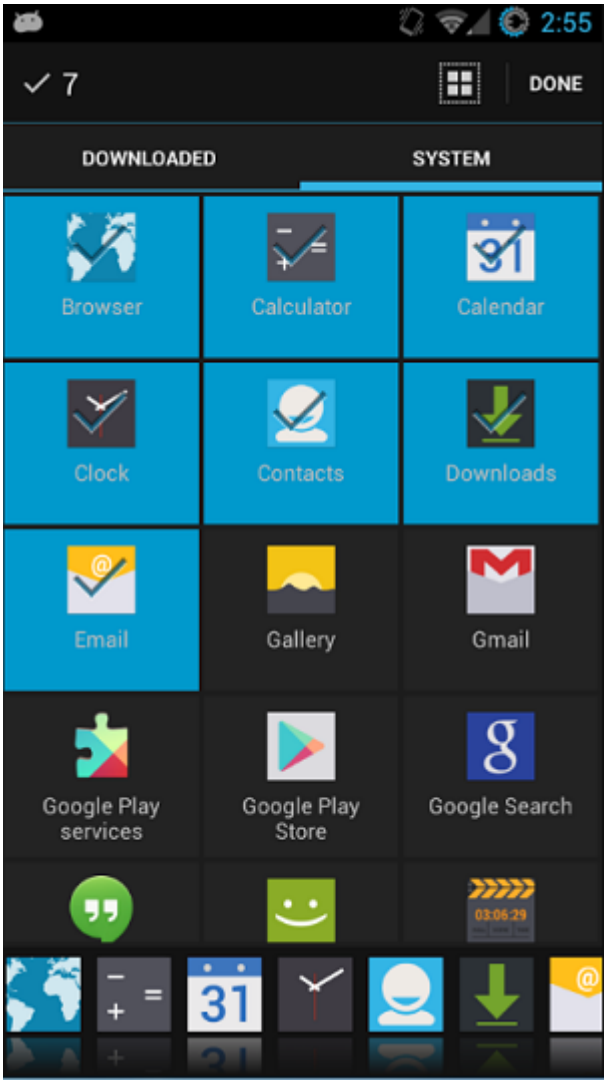

5- اضغط على Create لإنشاء جهاز افتراضي جديد ، ثم اختر الجهاز الذي تريد تشغيله من القائمة واضغط OK.

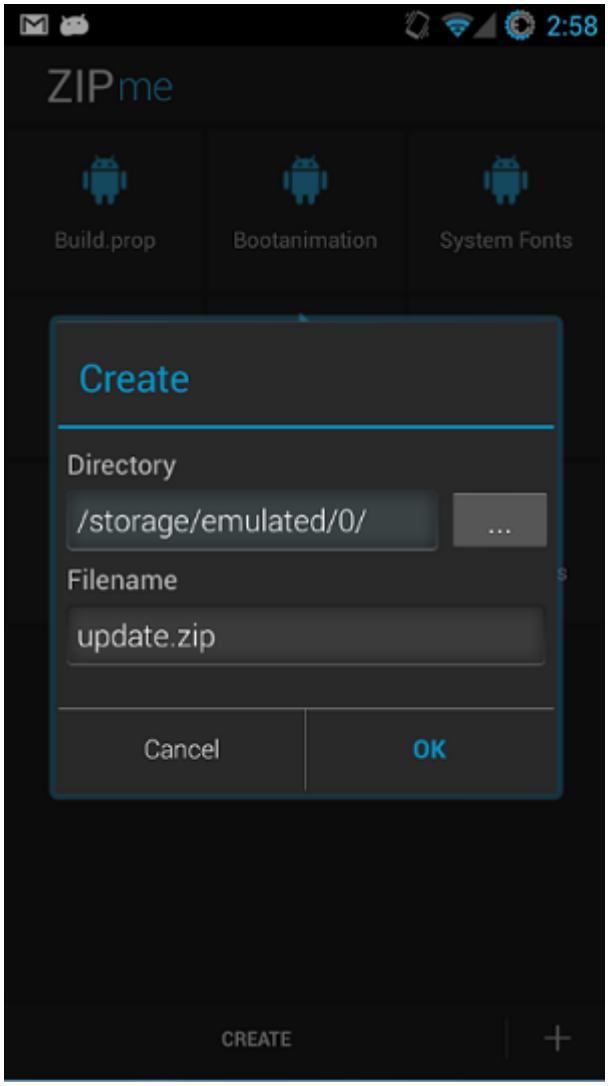

2:58
ZIPme
Build.prop
Bootanimation
System Fonts
Create
Directory

/storage/emulated/0/

...
Filename

update.zip

Cancel
OK
CREATE
+

تمام ! ZIPme یک فایل زیپ از اپهای منتخب شما میسازد . کافی است فایل زیپ را به اندروید منتقل کنید و در زمان مقتضی با استفاده از آن فلش کنید .

نویسنده :
حمید_نیکروش
دسته بندی:
اپلیکیشن
کارگاه
گالری عکس
تاریخ انتشار :
11:45 - 04/10/1396
برچسب:
فایل زیپ_برای ریکاوری اندروید - ریکاوری اپهای اندروید - ترفند اندروید - بازیابی فایل ها_

نشانی
����:https://www.shabakeh-mag.com/application/11212/%D8%A8%D8%A7-%D8%A7%DB%8C%D9%86-%D8%A7%D9%BE%E2%80%8C%D9%87%D8%A7-%D9%87%D9%85%D9%87-%D8%A8%D8%B1%D9%86%D8%A7%D9%85%D9%87%E2%80%8C%D9%87%D8%A7%DB%8C-%D8%AD%D8%B0%D9%81-%D8%B4%D8%AF%D9%87-%D8%B1%D8%A7-%DB%8C%DA%A9%E2%80%8C%D8%AC%D8%A7-%D8%A8%D8%B1%DA%AF%D8%B1%D8%AF%D8%A7%D9%86%DB%8C%D8%AF