[redacted]

[redacted]

[redacted]

Windows Memory Diagnostic

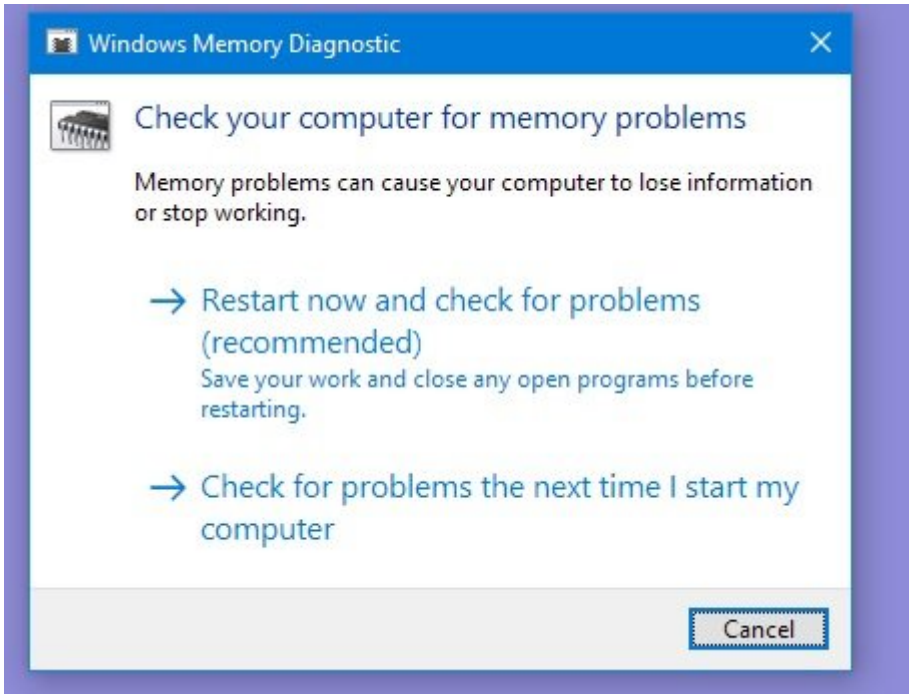

[illegible] MemTest86 [illegible].

Resource Monitor

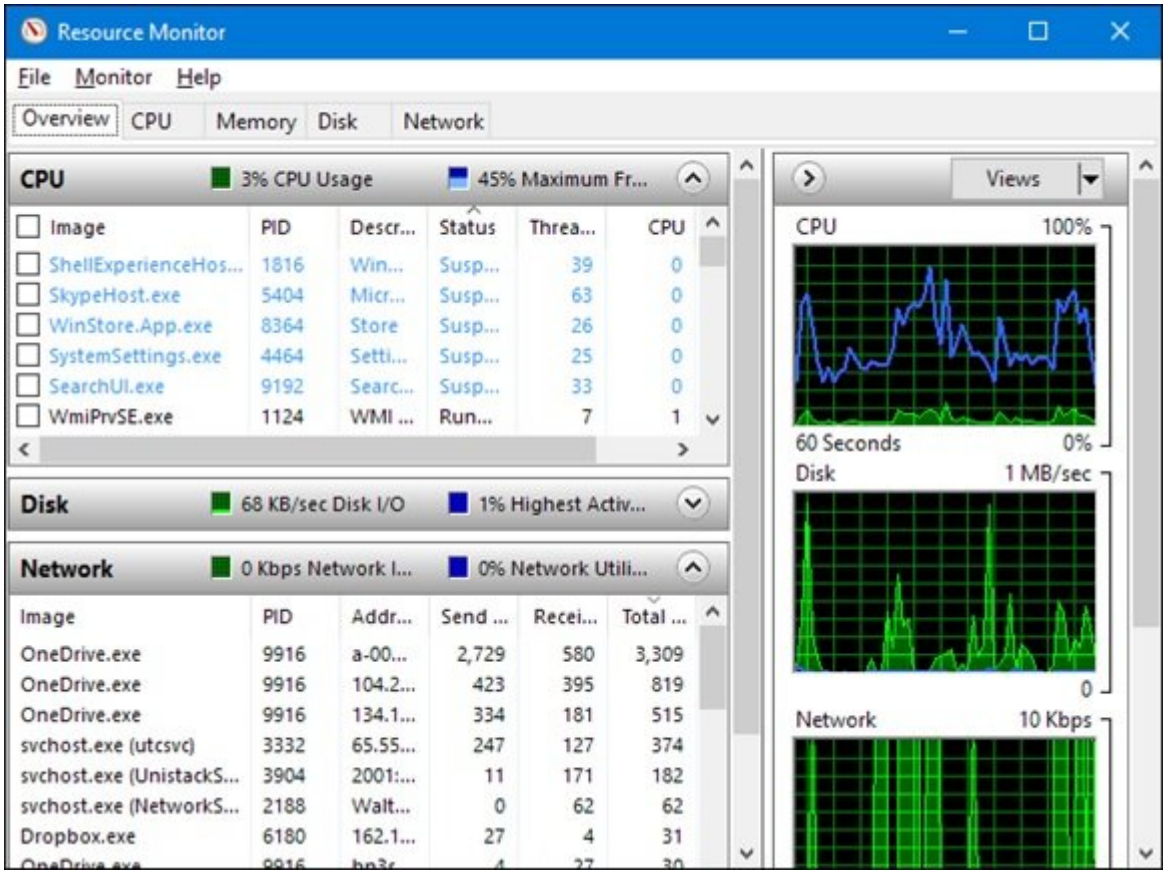

Resource Monitor [illegible].

از پردازهها از دیسک یا شبکه شما بیش از اندازه استفاده میکند، کدامیک از آنها با اینترنت در ارتباط هستند و ....

Performance Monitor

Performance Monitor
File Action View Window Help
Performance
Monitoring Tools
Performance Monitor
Data Collector Sets
Reports
100
80
60
40
20
0
4:23:45 PM
4:24:15 PM
4:24:44 PM
4:25:23 PM

Last 7.319 Average 10.645
Minimum 2.935 Maximum 25.406
Duration 1:40

Sh...	C...	Sc...	Counter	Inst...	Par...	Object	Computer
☑	—	1.0	% Processor ...	_Total	---	Processor Inf...	\\WALTE...

این ابزار دادههای تحلیلی و آماری مرتبط با صدها منبع مختلف موجود در ویندوز را جمعآوری میکند . از طریق گزارش عملکردی ارائه شده از سوی این ابزار میتوانید تشخیص دهید که چه منبعی بر عملکرد سیستم شما تاثیر منفی میگذارد . این ابزار به شما اجازه میدهد از راه دور و به صورت بلادرنگ عملکرد یک سیستم را مورد ارزیابی قرار دهید .

Computer Management and Administrator Tools

Computer Management
File Action View Help
Computer Management (Local
System Tools
Task Scheduler
Event Viewer
Shared Folders
Shares
Sessions
Open Files
Local Users and Groups
Performance
Device Manager
Storage
Disk Management
Services and Applications
Actions
Shares
More Actions

Share Name	Folder Path	Type
ADMIN$	C:\Windows	Window
C$	C:\	Window
D$	D:\	Window
E$	E:\	Window
F$	F:\	Window
IPC$		Window

[illegible] Microsoft Management Monitor [illegible] [illegible] [illegible] [illegible] Performance Monitor [illegible] Control Panel [illegible] Administrator Tools [illegible] [illegible] [illegible] [illegible] [illegible] MMC [illegible] [illegible] [illegible] [illegible] [illegible] Computer Management [illegible]. [illegible] [illegible] [illegible] [illegible] [illegible]

User Accounts
Users
Advanced

Passwords

You can manage the passwords you have stored on this computer

Manage Passwords

Advanced user management

Local Users and Groups can be used to perform advanced user management tasks.

Advanced

Secure sign-in

For added security, you can require users to press Ctrl+Alt+Delete before signing in. This guarantees that the authentic Windows sign-in screen appears, protecting the system from programs that mimic a sign-in to retrieve password info.

ویندوز یک ابزار مخفی برای مدیریت حسابهای کاربری در اختیار دارد . این ابزار گزینههای مضاعف و
البته پنهانی در اختیار شما قرار میدهد که در رابط کاربری استاندارد مدیریت حسابها وجود ندارد .
برای دسترسی به این ابزار کلیدهای Windows+R را فشار داده و یکی از دو عبارت control
userpasswords2 یا netplwiz را درون آن وارد کرده و کلید enter را فشار دهید . این ابزار ویژگی
مدیریت مضاعف بر حسابهای کاربری را در اختیار شما قرار میدهد .

Disk Cleanup

Disk Cleanup for (C:)
Disk Cleanup

You can use Disk Cleanup to free up to 66.1 MB of disk space on (C:).

Files to delete:

☑ Downloaded Program Files	0 bytes
☑ Temporary Internet Files	102 KB
☐ DirectX Shader Cache	0 bytes
☐ Delivery Optimization Files	5.65 MB
☑ Recycle Bin	3.11 MB

Total amount of disk space you gain: 29.2 MB

Description

Downloaded Program Files are ActiveX controls and Java applets downloaded automatically from the Internet when you view certain pages. They are temporarily stored in the Downloaded Program Files folder on your hard disk.

Clean up system files
View Files

[illegible]

Local Group Policy Editor

[illegible] Professional [illegible] Ultimate [illegible]

[illegible] 10 [illegible]

System Configuration

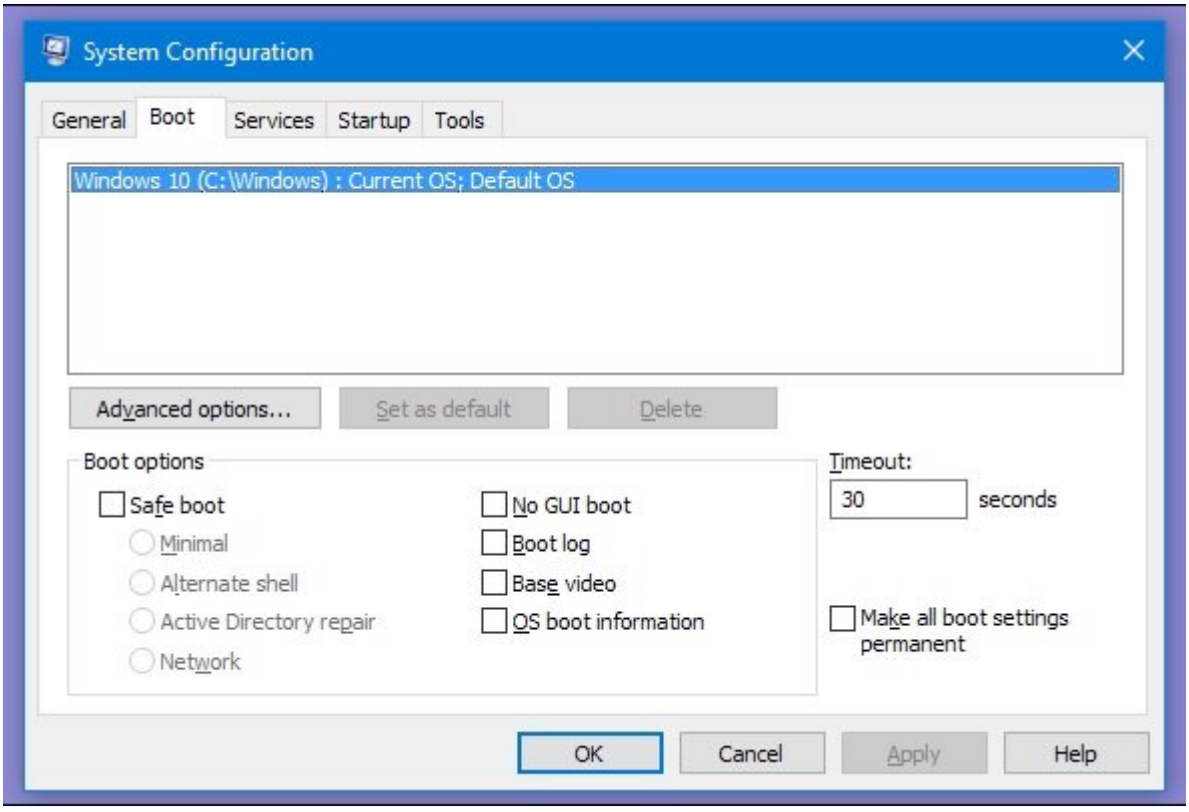

System Configuration
General
Boot
Services
Startup
Tools
Advanced options...
Set as default
Delete
Boot options
☐ Safe boot
○ Minimal
○ Alternate shell
○ Active Directory repair
○ Network
☐ No GUI boot
☐ Boot log
☐ Base video
☐ OS boot information
☐ Make all boot settings permanent
OK
Cancel
Apply
Help

Windows 10 (C:\Windows) : Current OS; Default OS

Timeout: 30 seconds

یکی دیگر از ابزارهای کلاسیک ویندوز است که بسیاری از مردم از وجود آن بی اطلاع هستند . این ابزار به شما اجازه میدهد روی برنامههایی که در آغاز ویندوز اجرا میشوند نظارت کرده، روند بوت ویندوز را سفارشی کرده و همچنین دسترسی به ابزارهای دیگر را از طریق زبانه Tools در اختیار شما قرار میدهد.

نویسنده :
[حمیدرضا تائبی](#)
دسته بندی:
[کارگاه](#)
تاریخ انتشار :
11:35 - 05/05/1396
برچسب:
ویندوز - ابزار - ترمیم - عملکرد - سیستمعامل - - Resource Monitor - Windows Memory Diagnostic - Device Manager - Shared Folder - Event Viewer - Task Scheduler - Performance Monitor - حساب کاربری - Disk Cleanup - ترفند ویندوز 10 - ابزارهای ویندوز 10

نشانی
□□□□:https://www.shabakeh-mag.com/workshop/8865/%D8%A7%D8%A8%D8%B2%D8%A7%D8%B1%D9%87%D8%A7%DB%8C-%D8%AC%D8%A7%D8%AF%D9%88%DB%8C%DB%8C-%D9%88-%D9%BE%D9%86%D9%87%D8%A7%D9%86-%D9%88%DB%8C%D9%86%D8%AF%D9%88%D8%B2-10-%DA%A9%D9%87-%D8%B9%D9%85%D9%84%DA%A9%D8%B1%D8%AF-%D9%88-%D8%A7%D9%85%D9%86%DB%8C%D8%AA-%D8%B3%DB%8C%D8%B3%D8%AA%D9%85-%D8%B1%D8%A7-%D8%A8%D9%87%D8%A8%D9%88%D8%AF-%D9%85%DB%8C%E2%80%8C%D8%A8%D8%AE%D8%B4%D9%86%D8%AF