禪

گالری عکس: خانهای زیبا برای بازگشت کودکان به جنبوجوش و فعالیت بدنی

امروزه بازی با تلفن همراه و استفاده از بازیهای آنلاین به شکل خطرناکی در میان کودکان نهادینه شده است. در کوچه و خیابان دیگر صدایی از هیاهوی بازی و جنبوجوش بچهها به گوش نمیرسد ! بچههای عصر فناوری ترجیح میدهند تا اوقات فراغت خود را در کنار تلفن همراه خود بگذرانند . اما یکی از ساکنین ویتنام تصمیم گرفته تا این معضل را به روش خودش حل کند .

شرکت معماری «اتلیر » برای او خانهای بسیار زیبایی طراحی کرده که ساختار درونیاش امکان فعالیتهای بدنی و بازیهای تحرکی کودکان را فراهم میکند . این خانه رویایی کودکان را از اسباببازی و بازیهای رایانهای دور کرده و حتی کودکان میتوانند از درختهای داخل پاسیو بالا بروند . دیوارهای این خانه با استفاده از نوعی کاشی تزئین شده که در روز خنک و در طول شب، فضای خانه را گرم میکند . در ادامه میتوانید عکسهای این خانه زیبا و دوستداشتنی را ببینید :



















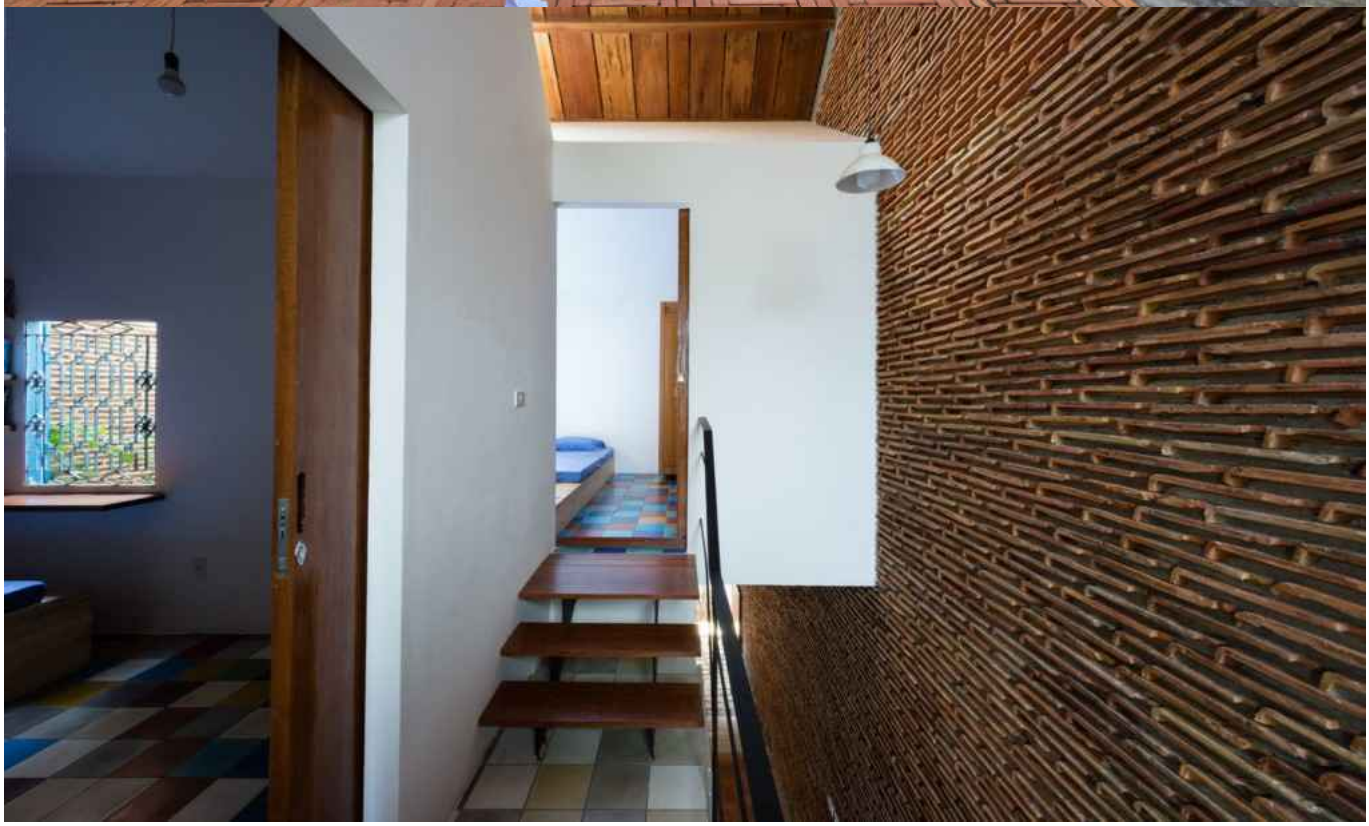



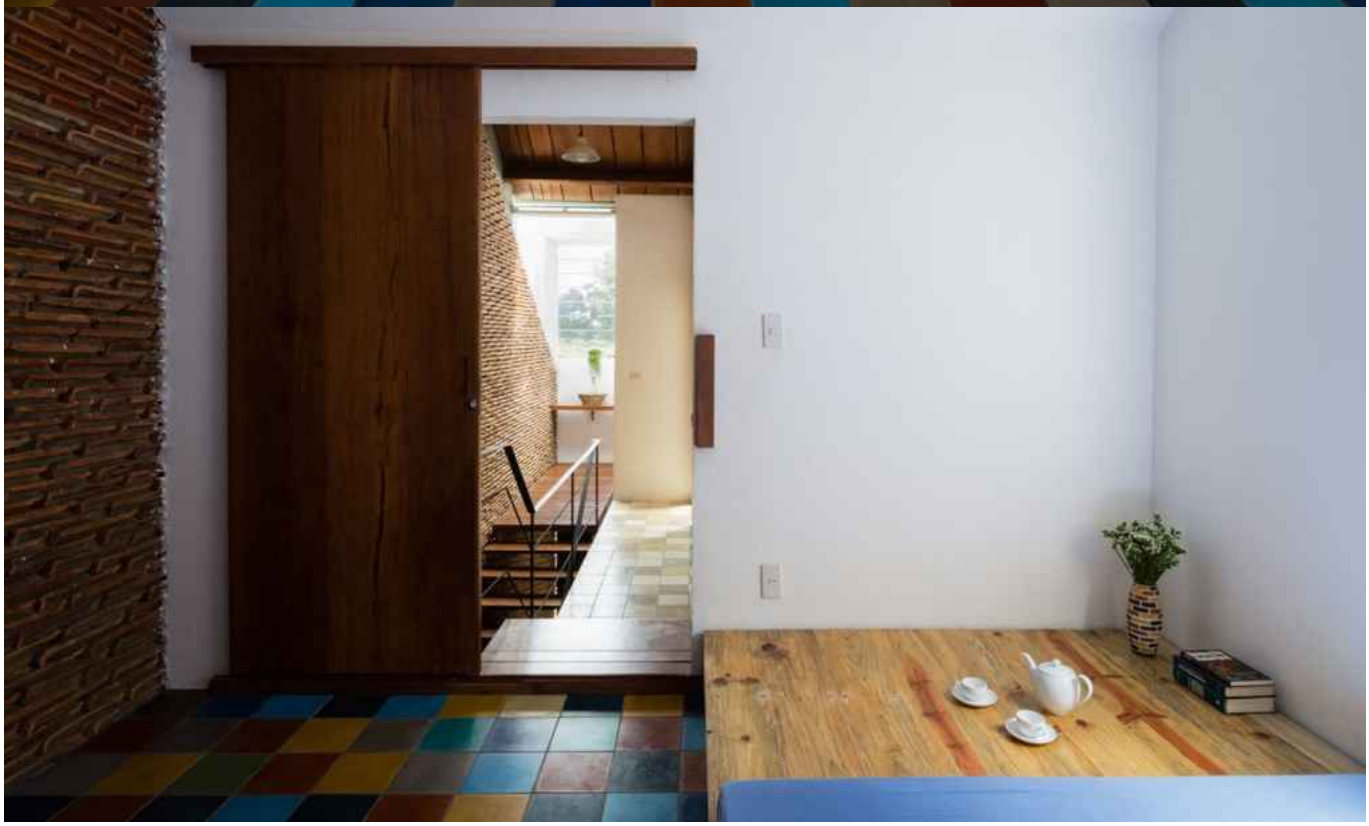

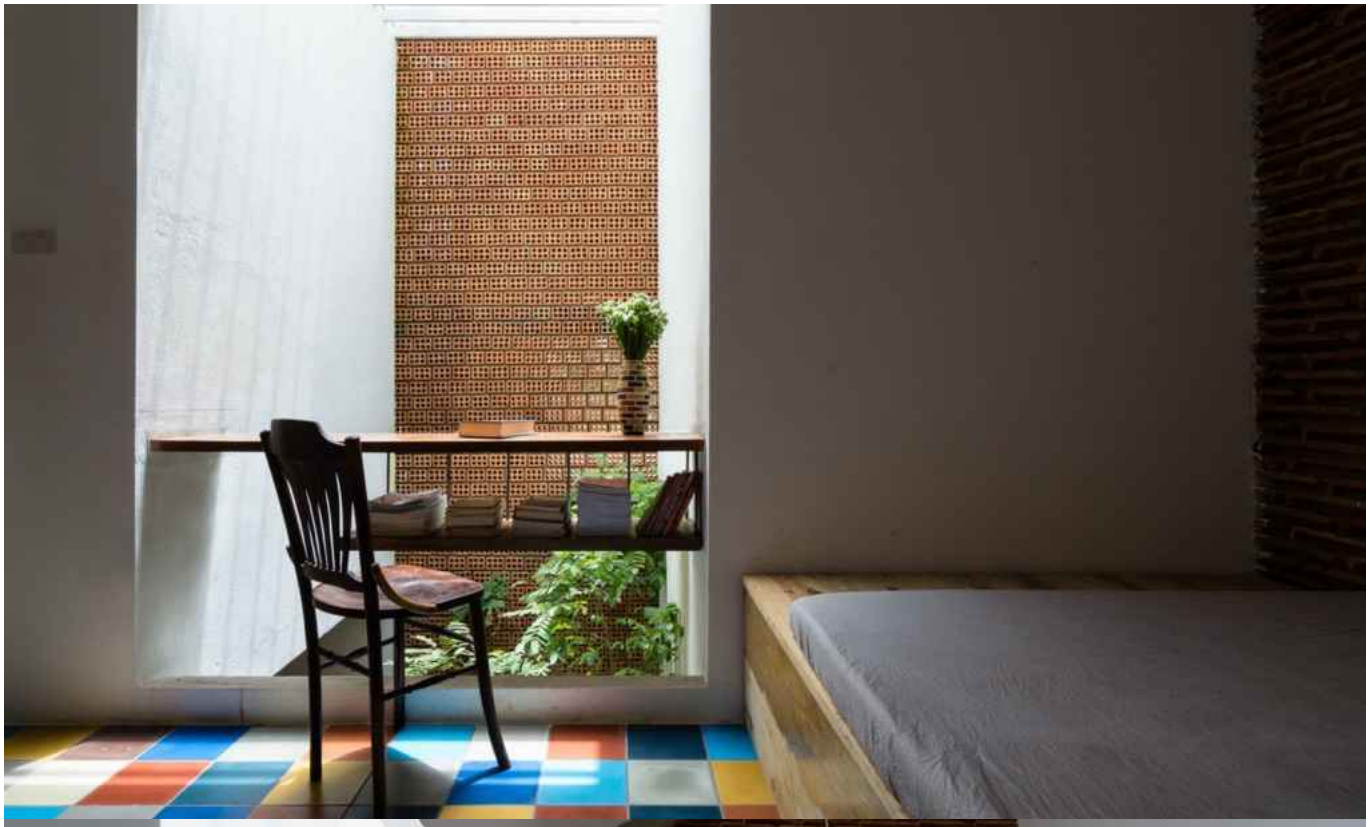

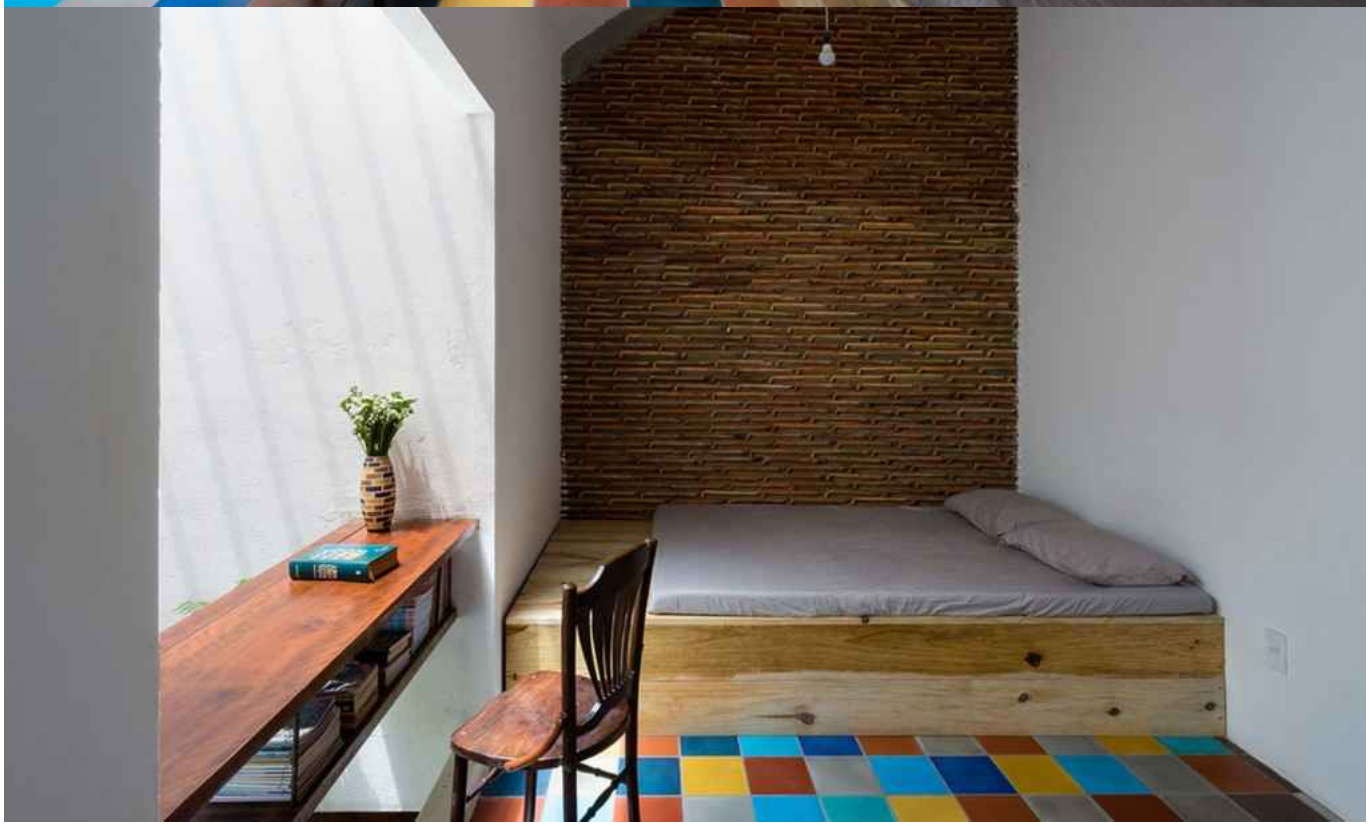



نویسنده :

بهنام علیمحمدی

دسته بندی:

گالری عکس

تاریخ انتشار :

04:33 - 14/06/1395

برچسب:

خانه - طبیعت - کودکان - جنب_و_جوش - فعالیت_بدنی

□□□□□ منبع: https://www.shabakeh-mag.com/photo/4465