禪

تابع فعالسازی در شبکه های عصبی چه کاربردی دارد؟

حمیدرضا تائبی

هوش مصنوعی

کارگاه

13:25 - 17/12/1402

اگر اخبار دنیای فناوری و به ویژه هوش مصنوعی را با دقت دنبال کنید، مشاهده میکنید که در سالهای اخیر، شبکههای عصبی مهمترین و جذابترین حوزه هوش مصنوعی بودهاند . به طوری که پژوهشگران تحقیقات زیادی ...

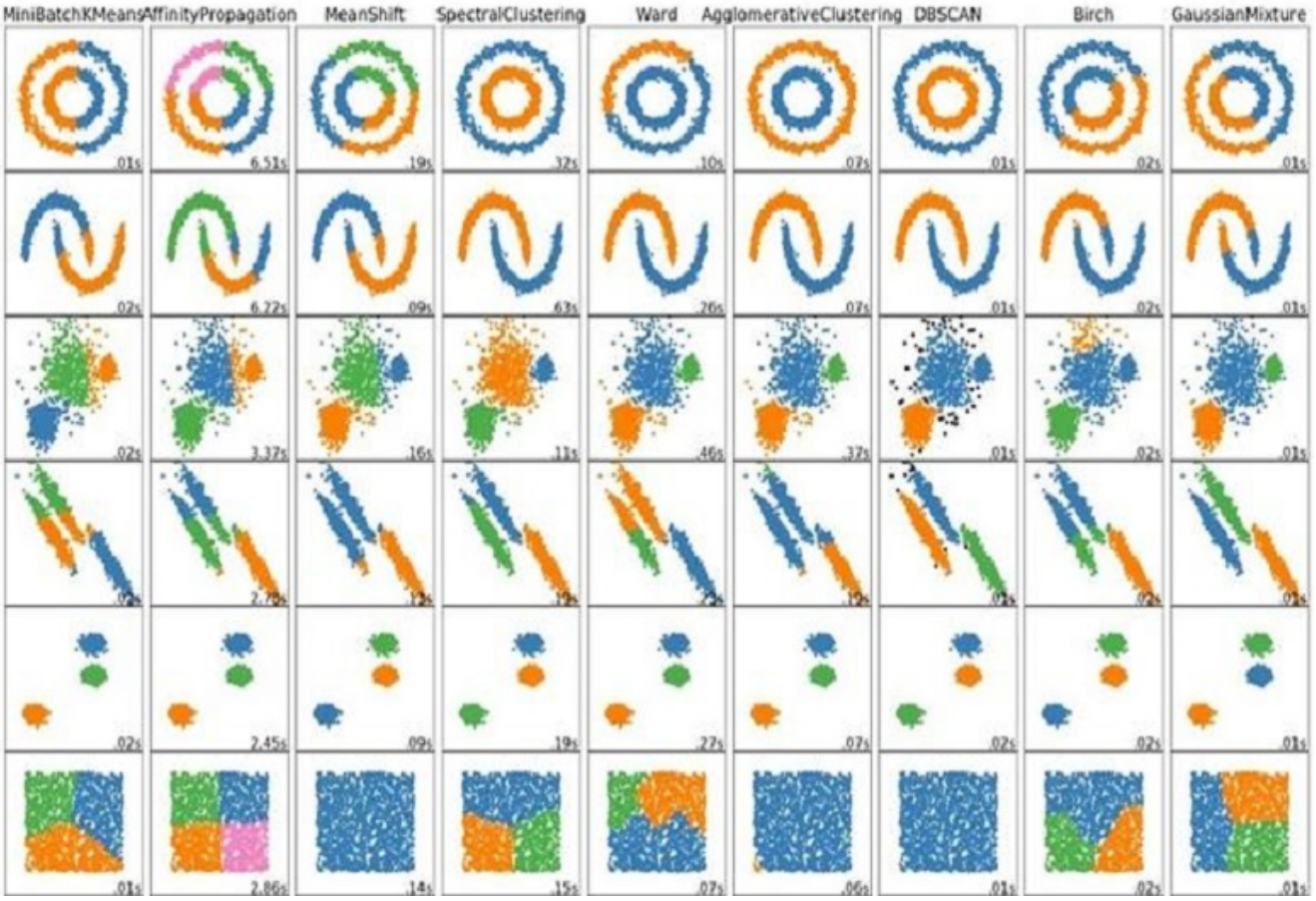

[illegible] DBSCAN [illegible]

[illegible]
[illegible]
[illegible]
[illegible]
13:40 - 14/12/1402

[illegible] "Density-Based Spatial Clustering of Applications with Noise" [illegible] DBSCAN [illegible]
[illegible] DBSCAN .[illegible]...

تولید متن یا Text Generation چیست؟

حمیدرضا تائبی

هوش مصنوعی

کارگاه

13:45 - 10/12/1402

تولید متن یا Text Generation به معنای ایجاد خودکار متنهای قابل خواندن و فهم است . این فرایند تولید متن با استفاده از الگوریتمها و مدلهای یادگیری ماشین انجام میشود . روشهای مختلفی برای تولید متن ...

رابط بیسیم مغز و ستون فقرات به یک بیمار معلول قدرت راه رفتن داد

شاهراه اطلاعات
14:20 - 11/11/1402

تا بهامروز، دانشمندان تلاشهای زیادی انجام دادهاند تا افرادی که معلول حرکتی هستند دومرتبه قادر به راه رفتن باشند . هر یک از راهحلهای ابداعشده معایب خاص خود را داشتند، اما بهنظر میرسد دستاورد ...

دانشمندان به دنبال ساخت ایمپلنتهای مغزی تزریقی هستند

مهسا قنبری
شاهراه اطلاعات
04:55 - 09/11/1402

الکترودهای سختی که برای درمان پارکینسون و فلج، وارد مغز بیماران میشوند به بافت نرم آن آسیب میرسانند، اما بهنظر میرسد در آینده شرایط به گونه دیگری رقم بخورد، زیرا دانشمندان موفق به ابداع فناوری ...

سیلیکون را فراموش کنید؛ کامپیوترهایی از جنس پارچه در راه هستند

شاهراه اطلاعات
13:35 - 06/11/1402

در یک پروژه تحقیقاتی جدید، گروهی از پژوهشگران کاپشن کلاهداری را طراحی کردهاند که بدون تراشه و باتری قادر است کلاه را بالا و پایین بیاورد . این پروژه تحقیقاتی قصد دارد به افرادی که در پوشیدن لباس...

باتریهای آلومینیومی، ظرفیت بالا، شارژدهی سریع و قیمت پایین

شاهراه اطلاعات
14:50 - 25/10/1402

انرژیهای تجدیدپذیر عالی هستند، اما همیشه نمیتوان به آنها دسترسی داشت . علاوه بر این، باتریهای لیتیوم -یونی قیمت زیادی دارند و با خطر آتشسوزی روبهرو هستند . در همین ارتباط، دانشمندان موفق به ساخت...

دانشمندان به دنبال ساخت زیسترایانهها با کمک سلولهای انسانی هستند

مهسا قنبری
شاهراه اطلاعات
20/10/1402 - 14:25

عملکرد مغز انسان نسبت به مدرنترین رایانهها بینظیر است و هیچ رایانهای نمیتواند شبیه مغز انسان عمل کند. همین مسئله باعث شده تا دانشمندان به سراغ فرضیه ساخت کامپیوترهایی بروند که قابلیت استفاده ...

یادگیری ترکیبی در یادگیری ماشین چیست و چگونه پیاده سازی می شود؟

حمیدرضا تائبی

هوش مصنوعی

کارگاه

13:35 - 19/10/1402

یادگیری ترکیبی روشی است که از ترکیب چند روش یادگیری برای بهبود کارایی و دقت در مسائل یادگیری ماشین مورد استفاده قرار میگیرد . در این روش، چند الگوریتم یادگیری ماشین مختلف به صورت همزمان یا متوالی ...

جنگل دیجیتال و هوش مصنوعی

هرمز پوررستمی

هوش مصنوعی

دیدگاه و یاداشت

13:40 - 19/09/1402

در چند شماره گذشته، عمدتا در مورد سیستم صحبت کردیم . گفتیم که سیستم مجموعه‌ای از اعضا هستند که به شیوه‌های خاص با هم در ارتباطند و هدف خاصی را تعقیب میکنند. تغییر در هر کدام از اجزا و یا روابط می...

14 تخصص پرکاربرد حوزه فناوری که ممکن است در آینده منسوخ شوند

مهسا قنبری
شاهراه اطلاعات
16:25 - 13/09/1402

قطار تحول و پیشرفت در دنیای فناوری اطلاعات، هیچگاه متوقف نشده و جالب آنکه در چند سال اخیر سرعت بیشتری پیدا کرده است . به این ترتیب، ما هر چند وقت یکبار شاهد جایگزینی فناوریها و تخصصهای جدید هستیم...

معاملهگری ارزهای دیجیتال چیست و چه آیندهای دارد؟

شاهراه اطلاعات
13:20 - 07/09/1402

معامله (Trade) ارز دیجیتال، به خرید و فروش انواع مختلفی از ارزهای دیجیتال گفته میشود که با هدف کسب سود انجام میگیرد. معاملهگر یا در اصطلاح اهل فن، تریدر، با هدف کسب سود، از نمودارهای قیمتی، اخبار ...

چگونه به یک مهندس نانوفناوری تبدیل شویم؟

شاهراه اطلاعات

13:40 - 01/09/1402

نانوفناوری، یکی از حوزههای کاربردی و مهم علم است که با سرعت نور در حال پیشرفت است . نانوفناوری، علم مهندسی و فناوری پردازش در مقیاس نانومتر و تولید مولفههای مختلف از طریق کنترل اندازه و شکل است...



scikit
learn

کتابخانه سایکیت لرن (scikit-learn) چیست و چگونه از آن استفاده کنیم؟

حمیدرضا تائبی

هوش مصنوعی

کارگاه

14:30 - 22/08/1402

سایکیت-لرن (scikit-learn) یک کتابخانه متنباز و رایگان برای یادگیری ماشین و تحلیل داده در زبان برنامهنویسی پایتون است . این کتابخانه بهعنوان یکی از ابزارهای محبوب و قدرتمند در حوزه یادگیری ماشین و...

سیستم و تفکر سیستمی

هرمز پوررستمی

هوش مصنوعی

دیدگاه و یاداشت

12:10 - 17/08/1402

در دو شماره قبل دیدیم که آقای انسان، در پی استرسهای فراوان دچار حمله عصبی سنگینی شد که کار او را به بیمارستان کشاند . در نهایت روانپزشک علت پنیکاتک را برایش توضیح داد . اما تمام این داستان مثالی بود ...

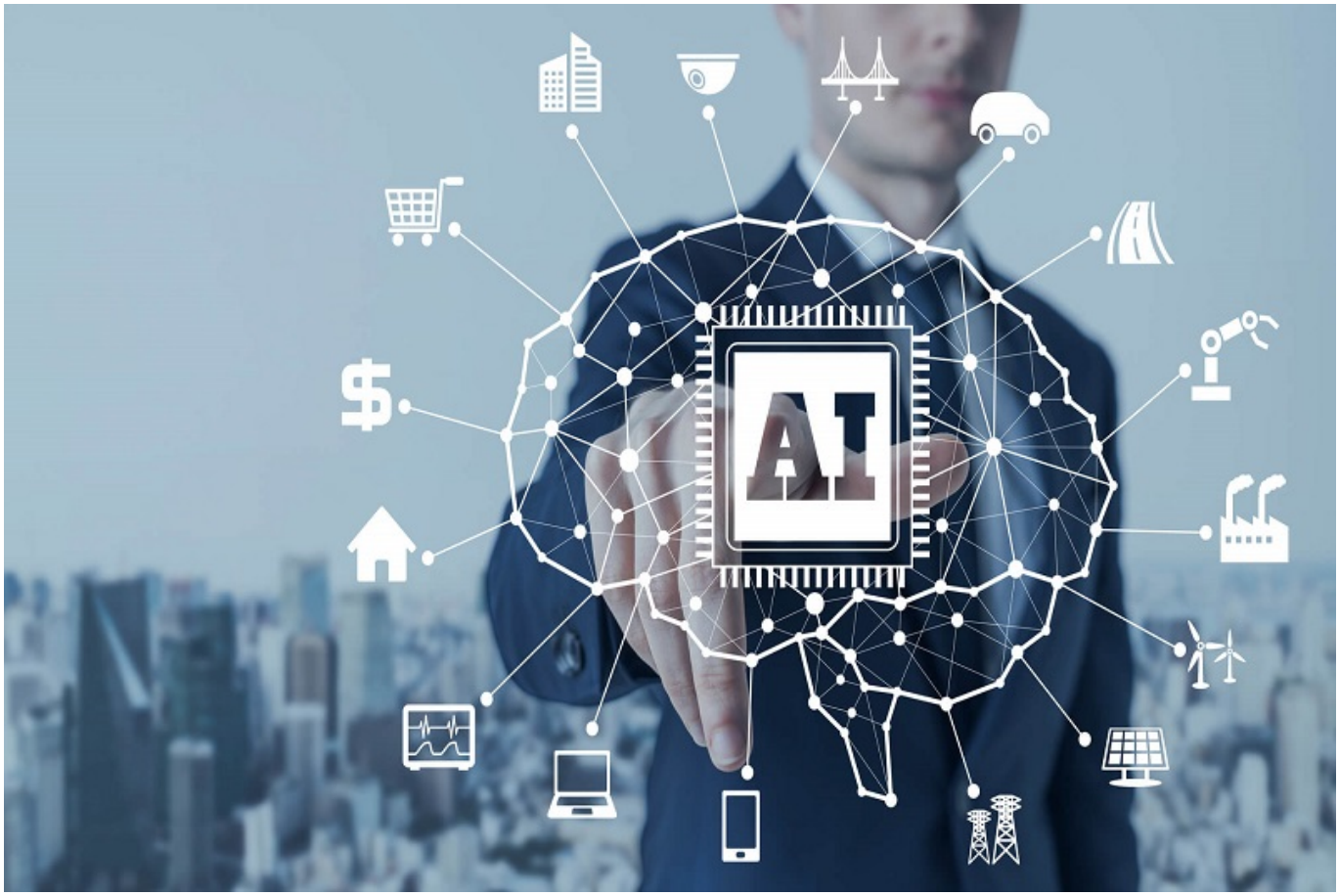

[10 ترند برتر بازاریابی دیجیتال در سال 1402](#)

مدیر تحریریه
12:45 - 16/08/1402

در دنیای امروز بازاریابی دیجیتال به عنوان یکی از مهم‌ترین ابزارهای کسب‌وکارها برای جذب مشتری و افزایش فروش شناخته می‌شود. با توجه به تغییرات سریع در فناوری و رفتار مشتریان، آشنایی با ترندهای جدید بازاریابی دیجیتال برای موفقیت در این حوزه ضروری است. در این مقاله به بررسی ۱۰ ترند برتر بازاریابی دیجیتال در سال ۱۴۰۲ می‌پردازیم...

فهرست

1

2

3

4

5

6

7

8

9

…

بعدی ›

انتها »

ماهنامه شبکه را از کجا تهیه کنیم؟

ماهنامه شبکه را میتوانید از کتابخانههای عمومی سراسر کشور و نیز از دکههای روزنامهفروشی تهیه نمائید .

ثبت اشتراک نسخه کاغذی ماهنامه شبکه
ثبت اشتراک نسخه آنلاین

کتاب الکترونیک **+Network** راهنمای شبکهها

- برای دانلود تنها کتاب کامل ترجمه فارسی +Network اینجا کلیک کنید .

کتاب الکترونیک دوره مقدماتی آموزش پایتون

- اگر قصد یادگیری برنامهنویسی را دارید ولی هیچ پیشزمینهای ندارید اینجا کلیک کنید .

منبع: https://www.shabakeh-mag.com/taxonomy/term/94/7347